TECHNICKÁ UNIVERZITA V LIBERCI

FAKULTA ARCHITEKTURY

Katedra architektury

Akademický rok 2005/06

ZADÁNÍ DIPLOMOVÉ PRÁCE

pro:

Josefa Němečka

obor:

architektura

Vedoucí katedry Vám ve smyslu zákona o vysokých školách č. 111/1998 Sb. určuje tuto *diplomovou práci:*

Název tématu:

Hornorakouská zemská knihovna, Linz

Zásady pro vypracování:

Místo:

Předmětem řešení je stávající knihovna na Schillerplatz v centrální části Linze.

Komentář:

Úkolem diplomové práce je návrh knihovny ve smyslu probíhající mezinárodní architektonické soutěže. Předpokládá se rekonstrukce památkově chráněného objektu ze 30. let 20. století na Schillerplatz v Linzi a dostavbu nových částí tak, aby nový komplex splňoval nároky na hlavní zemskou knihovnu Horního Rakouska.

Podklady:

Výkresové, textové a fotografické podklady poskytnuté vypisovatelem soutěže jsou uloženy na serveru FA.

TECHNICKÁ UNIVERZITA V LIBERCI
Univerzitní knihovna
Voroněžská 13, Liberec 1
PSČ 461 17

+CD

KAR/AR

V 28/06 A

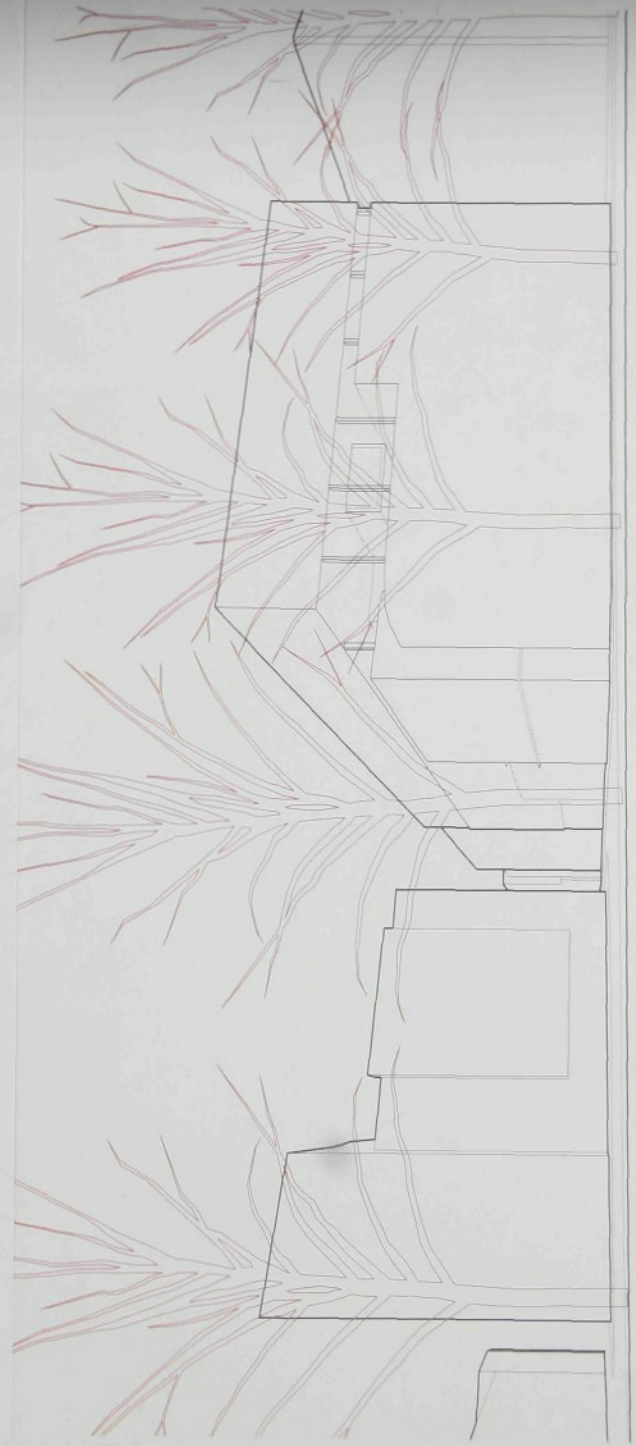

B ‹ výkresová část - book

diplomní projekt › hornorakouská zemská knihovna Linz › vedoucí práce ing. arch. jiří bucek › autor josef němeček › 2006

Požadované výkony pro odevzdání DP :

A - Seznam příloh

B - Rozbor místa a úkolu

Předpokládán je esej s obrazovým doprovodem, dokládající autorovo vnímání a interpretaci
daného místa a úkolu.

C - Minimální rozsah, možno doplnit o další části.

C.1	- situace širších vztahů	1: 2000
C.2	- situace	1: 500
C.3	- půdorysy všech podlaží	1: 200
C.4	- vybrané řezy	1: 200
C.5	- pohledy dokládající materiálové a barevné řešení	1: 200
C.6	- vybraný architektonický detail řešení	1:50 – 1:100
C.7	- perspektivy exteriéru a zákresy do fotografii	
C.8	- perspektivy interiéru	
C.9	- model	1 :200

D - Průvodní zpráva a technická zpráva s bilancí ploch

E - 2x sada zmenšených výkresů pro oponenta a pro archivaci ve formátu A3
Elektronická podoba všech částí diplomové práce na CD-ROM

Vedoucí diplomové práce: **ing.arch. Jiří Buček**

Zadání diplomové práce: **23.2. 2006**

Termín odevzdání diplomové práce: **29.5.2006 v 10:00 na děkanátě FA**

L.S.

vedoucí katedry

děkan

V Liberci dne 23.2.2006

Prohlášení

Byl(a) jsem seznámen(a) s tím, že na mou diplomovou práci se plně vztahuje zákon č. 121/2000 Sb. o právu autorském, zejména § 60 – školní dílo.

Beru na vědomí, že Technická univerzita v Liberci (TUL) nezasahuje do mých autorských práv užitím mé diplomové práce pro vnitřní potřebu TUL.

Užiji-li diplomovou práci nebo poskytnu-li licenci k jejímu využití, jsem si vědom(a) povinnosti informovat o této skutečnosti TUL; v tomto případě má TUL právo ode mne požadovat úhradu nákladů, které vynaložil(a) na vytvoření díla, až do jejich skutečné výše.

Diplomovou práci jsem vypracoval(a) samostatně s použitím uvedené literatury a na základě konzultací s vedoucím diplomové práce a konzultantem.

Datum 29. května 2006

Podpis

seznam priloh diplomove prace

A › vykresova cast – postery (format A1+)

1 situace a sirsi vztahy › urbanisticka vizualizace — m 1:2000 › m 1:500
2 pudorysy 2.pp › 1.np
3 pudorysy 1.np › 3.np
4 pudorysy 4.np › 6.np
5 pohledy › severni, zapadni, vychodni, dvorni
6 rezy A-A › B-B › C-C
7 architektonicke detaily › interier perspektivy 1-3
8 exterier perspektiva 1
9 exterier perspektiva 2
10 exterier perspektiva 3
11 exterier perspektiva 4
12 zakres do fotografie 1 › panorama namesti
13 zakres do fotografie 2 › ptaci perspektiva
14 exterier perspektiva 5

B › vykresova cast – book (format A3)

1 sada pro oponenta — m 1:2000 › m 1:20
2 sada pro archivaci — m 1:2000 › m 1:20

C › textova cast (format A4)

1 autorska a pruvodni zprava
2 technicka zprava
3 bilance ploch a stavebni faze

D › fyzicky model (format A1+)

1 model — m 1:200

E › elektronicka forma diplomove prace (format CD)

1 cd rom

F › skicak – koncepty (format pestry)

1 skicy › nahledy › poznamky › vykresy

rez C-C

B › vykresova cast - book

Další dosud v kalkulaci ne tak vážný poptávkový faktor tvoří dnes velmi aktivní a po vzdělání prahnoucí senioři. Také zde v přístích letech vzroste podíl starších lidí s informačními a vzdělávacími návyky. Paralelně k zařízení pro vlastní studentské skupiny na vyšších školách, které se obracejí na tyto skupiny obyvatel, jsou také z tohoto důvodu v HR poptávány knihovny, aby pro vyjmenované cílové skupiny stihly vytvořit nabídku. Podle statistických údajů se bude v Horním Rakousku zvyšovat počet lidí nad 60 let z 264.000 (údaj z roku 1998) na cca 315.000 v roce 2010. Téměř každý čtvrtý občan pak bude starší 60ti let.

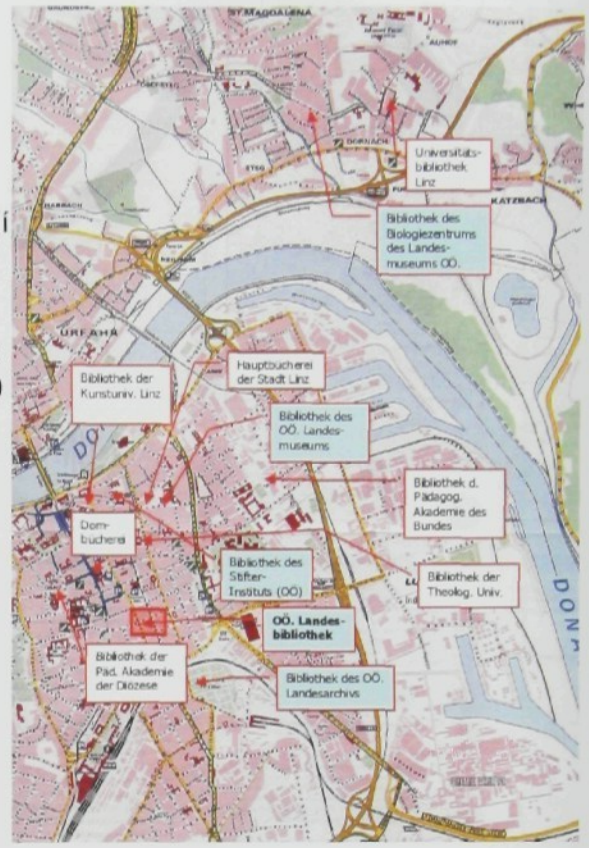

B. Hornorakouské knihonictví
HR vlastní široké spektrum odborných knižních svazků a velkou síť knihoven. V současnosti existuje v HR 516 otevřených a školních biblioték. Jejich počet stoupl v posledních 10ti letech o 20%. Otevřené knihovny poskytují za rok asi 2.130.000 medií pro 210.000 uživatelů. Odborných knihoven je v HR tucet – jde o univerzitní knihovny Univerzity v Linzi > umělecká a teologická univerzita, odborná středoškolská knihovna ve Welsu, Steyeru a Hagenbergu, knihovna pedagogické fakulty v Linzi, všeobecná odborně naučná sbírka hornorakouské zemské knihovny, specializované sbírky hornorakouského zemského muzea a knihovna Institutu Adalberta Stifera. Dále se k seznamu řadí administrativní knihovna spolkové země Horního Rakouska, historické sbírky zámeckých a nadačních knihoven (St. Florian, Schlägl, Kremsmünster, Schlierbach, Lambach) a navíc archiv města Linz disponuje sbírkou historické literatury.

Vedle univerzitních knihoven je Hornorakouská zemská knihovna největší (měřeno podle stavu zásob a nových uživatelů) a nejvýznamnější vědeckou knihovnou.

3 › cíle návrhu

Z důvodu přechodu pultové k regálové knihovně je třeba zvýšit kapacity:

Správa a zpracovávání (neveřejné)	530 m2
Veřejnost	2675 m2
Magazine - sklady (i pultová obsluha, speciální čtenáři)	1850 m2
Čistá užitná plocha celkem	5055 m2
Potřebná hrubá plocha podlaží	8590 m2
Současná hrubá plocha podlaží	4400 m2

Hornorakouská zemská knihovna (OÖLB) je hlavní zemskou knihovnou, obsahuje svazky ze 16. - 18. století, slouží zároveň jako vědecká knihovna. OÖLB bývala kdysi studijní knihovnou, dnes je univerzální bibliotékou pro potřeby mimouniverzitního výzkumu v

1 › Zadání

Předmětem zadání je řešení je rekonstrukce a dostavba stávající zemské knihovny v centrální části Linze ve smyslu probíhající mezinárodní architektonické soutěže. Předpokládá se rekonstrukce památkově chráněného objektu ze 30. let 20. století na Schillerplatz a dostavbu nových částí tak, aby navržený komplex splňoval nároky na provoz hlavní zemské knihovny Horního Rakouska.

2 › Historické a stávající vazby

A. Rámcové podmínky
V Horním Rakousku (HR) žije v současnosti téměř 1.4 mil. obyvatel, což je cca 1/6 všech Rakušanů. V samotném hlavním zemském městě Linzi žije 200.000 lidí. Po Vídni a Dolním Rakousku se jedná o nejlidnatější spolkovou zemi. Podíl obyvatelstva v HR s vysokoškolským vzděláním se pohybuje podle poslední statistiky těsně u 12%.

Poptávka po kvalifikovaném informačním zařízení jako je knihovna záleží především na koncentraci vzdělání regionu. HR je spolkovou zemí s rostoucím počtem středoškoláků a studentů. V letech 1997/98 bylo v celém Rakousku zapsáno 191.000 studentů, na HR připadá cca 29%. Počet studujících v zemi se v posledních letech zvýšil o 24%. Polovina studentů si za studijní místo vybrala Linz, zbytek studuje v jiných rakouských univerzitních městech. Hornorakouští studenti navštěvují kromě Vídně také školy v Grazu, Salzburgu a Innsbrucku. Podíl akademicky vzdělaných lidí na celkovém počtu obyvatelstva plynule vzrůstá, od roku 1955 do roku 1998 se více než zpětinásobil. Cca 16.000 studentů ukončilo své studium na některé z rakouských univerzit. Tím se v posledních desetiletích zvýšila poptávka po vzdělávacích a informačních zařízeních.

Dalším poptávkovým potenciálem je vzrůstající počet vzdělávajících se v dospělosti (případně vzdělávání při zaměstnání), kteří se v neposlední řadě nechtějí nechat vyčlenit z pracovního poměru nebo profese. V současnosti se každý desátý Hornorakušan podílí na vzdělávacích programech. I do budoucna lze počítat s nárůstem těchto statistik.

Legenda:

žlutá	obnova / novostavba
modrá	novostvaba ve dvoře
šedivá	sanace stavu (1. - 3. NP)
Ruzova	rekonstrukce (1. - 3. NP)

modrá šrafa 1. fáze > (2006 - 2009): Rainerstrasse, dvůr, stav Ederstrasse
zelená šrafa 2. fáze (- 2020) - zaplnění proluky

5 › koncept

Stávající budova knihovny uzavírá severovýchodní část bloku směrem do Schillerplatz a přilehlého parku. Dnešní hmotová kompozice je roztříštěná, střechy jednotlivých částí komplexu jsou posazeny v několika výškových úrovních. Zároveň je objekt na svém JZ konci ukončen později přistavenou budovou, která svým provozem nevyhovuje zadání moderní knihovny. Tato přístavba je v konceptu nahrazena novostabou. JV část pozemku je zakončena prolukou, dnes téměř nevyužitou, kterou lze využít pro další rozšíření knihovny.

Vzhledem k potřebě zvýšit kapacity knihovny a zároveň vytvořit logický a funkční provozní řád, je nutné uvažovat jednak o změnách uvnitř stávajícího organismu budovy a také o situování nových provozů. Nabízí se několik hmotových přístupů, které řeší objemové rozšíření bibliotéky.

Ze základních principů lze uvažovat o vertikálním postupu, kdy by se na místě dnes bourané budovy (JZ část pozemku), případně v prostorách dnešního dvora, vystavěla převýšená hmota, ať už pro potřeby volného výběru nebo pro kombinaci administrativního zázemí a provozů pro veřejnost. Vznikla by tak hmota, která bude celému komplexu budov jednoznačně dominovat. Dalším přístupem je snaha hmotu zkompaktnit a zklidnit vytvořením nástavby nad dnešními objemy budov. Po několika úvahách nad koncepty se tato cesta ukázala jako nejoptimálnější řešení.

regionu. Jako nejstarší veřejná knihovna spolkové země vlastní historické tisky ze sbírek dřívějších církevních knihoven – rukopisy, inakbule, vzácné tisky atp. Zároveň je dnes OÖLB centrálou pro archivaci tisků celého Horního Rakouska.

Přes úspěchy (v posledních 5ti letech se počet výpůjček zdvojnásobil) je stávající stav knihovny nedostatečný. Existuje pouze jeden malý úsek volného přístupu ke knihám (v regálech), který je dnes moderní a běžně používaný, což je nedostatečný stav, aby provoz odpovídal moderním požadavkům na výzkumnou činnost. Chybí možnosti studia a vzdělávání.

Proto je cílem vytvořit moderní knihovnu s důrazem na funkčnost provozu a zvýšení kapacity.
Hlavními body dostavby a rekonstrukce OÖLB je změna prostorové situace tak, aby se především zlepšil přímý přístup klientů ke sbírkám. Výsledkem by měly být následující body:

- dobrá orientace
- příjemné prostředí
- rešerše v digitálních katalozích – z nich možnost objednat a pak buď odnést domů nebo studovat přímo v knihovně
- mít možnost studovat jednak sám v klidu nebo v pracovních skupinách
- po práci zábavu – možnost se někde sejít a relaxovat

Výsledkem by měla být následující řešení:

- dostatečná kapacita vstupních prostor a úvodní informační oblast, která návštěvníky nasměruje dále
- důležitý je i bezbariérový přístup do centrálního prostoru (který je abstraktně nazýván „točnou"), odkud budou přístupy do hlavních naplní knihovny > k prostorům bezprostředně spjatým s vypůjčováním a knihařstvím (plus třeba časopisy, noviny), k přednáškové aule a následně k občerstvení, kavárně, příp. restauraci
- těžiště celého projektu je ve vyřesení volného přístupu k více než 100.000 ks „jednotek" (knihy, periodika, audiovizuální a elektronická media atp.).
- prostředí by mělo být dobře větráné, osvětlené a uživatelsky přívětivé
- jakési multifunkční informační ostrůvky > pro navigaci a pomoc při hledaní
- v neposlední řadě velké množství archivních i nových tištěných materiálů, které jsou dostupné v pultovém režimu, potřebují péči a měly by být přístupné i prezentační možnosti

Stávající budova je památkově chráněná a schvalování se budou účastnit památkáři.

4 › Etapizace výstavby

Kvůli přestavbě za omezeného provozu je potřeba výstavbu rozdělit do dvou etap. V obou etapách by měla být budova funkční:
Fáze 1 > 2006 - 2009
Fáze 2 > dokončení 2020 (ale není jisté, zda k němu dojde)

zaměstnance. Pod plochou, jejíž výstavba se plánuje pro druhou fázi, je umístěn trezor a místnost pro občasníky a inkabule.

V nadzemních podlažích nad parterem (2.NP – 4.NP) provozy navazují na schéma načrtnuté půdorysem přízemí. Severozápadní část je vymezena volnému výběru (s vlastním doplňkovým knižním výtahem), který se obtáčí kolem dvorany, jež prochází přes všechna patra. V objemech nad hlavním vstupem z východu se objevuje mediatéka a hlídaná čítárna spolu s pultem pro výpujční službu – polootevřenou místností, která se propisuje do všech podlaží a pomocí knižního výtahu komunikuje s archivy v suterénu. Na tuto veřejnou hmotu navazuje administrativní mezičlánek a na jižním konci „podnož" pro volný výběr, který vznikne ve druhé fázi.

Komplex zemské knihovny je ukončen 5. nadzemním podlažím, které se vznáší nad původním objektem a po krajích je opticky uloženo na „podnožích" volných výběrů. Prostoru dominuje variabilní plocha s volnější dispozicí, kterou směrem do parku obepíná pás zeleně, oddělený od interieových prostor a otevírající se do exteriéru nezastřešenou (posuvnými a otočnými horizontálními lamelami opatřenou) plochou. Pás zeleně slouží jako relaxační zóna, pobytová plocha na čerstvém vzduchu s výhledem do parku a náměstí Schillerplatz. Bude osazena lavičkami a v pravidelném rastru se prostřídá tráva, vodní plochy, terasy z palubek a plochy vysypané říčním kamenivem – kačírkem.
V interiéru je objem určený převážně pro čítárny, pracovny a workshopy. Z výškové kóty podlahy 5.NP vystupuje jednak kvádr s izolovanou čítárnou pro systematické a nerušené studium a také sestupuje hmota s barem, která komunikuje s terasou otevřenou do parku ve 4.NP.

Hmota posledního patra má budovu formálně sjednotit, zklidnit. Ač jde o kompaktní objem, jeho výraz bylo třeba odlehčit, aby nástavba vzhledem ke své ploše a objemu nevyvolávala dojem těžké „klády", která tlačí na hmoty pod ní. Výrazové prostředky jsou záměrně úsporné, nástavba nemá vyvolávat dominanci ani konkurovat původní stavbě. Proto také není důvod k formální exhibici a hledání nových tvarů nebo velkých gest. Cílem nebyla revoluce, která potlačí vše původní a odsune jako archaickou relikvii do pozadí, ale evoluce, která naváže na původní architektonickou kompozici a pokusí se jí minimalistickým jazykem rozvinout.

7 › konstrukční schema a materiály

Konstrukční systém dostavby funguje na principu rámové konstrukce, která pro své podpory využívá stávajících nosných prvků, proto je uložena na nosné zdi, na nosné meziokenní pilíře. Osová vzálenost podpor se pohybuje od 3.200 do 6.400 MM. Rám je složen ze dvou C profilů (průřez 250 x 400 MM) a je obalen z požárních a bezpečnostních důvodů betonovým pláštěm.

Nově dostavované hmoty jsou oddilatovány (naznačeno ve výkresech půdorysů), kvůli nerovnoměrnému sesedání novostavby a původních objektů) a aby se předešlo vzájemnému spolupůsobení.

Konstrukční výšky 1.NP – 4.NP vycházejí ze stávající stavby a vychází na 4.400 MM, světlá výška je tak po odečtení stropní konstrukce 300 MM a podhledu 500 MM (vedení instalací, vzduchotechniky, prostor pro sprinklery) 3.600 MM. Nadstavba má konstrukční výšku 6.100 MM, světlá výška v interierových částech je 4.700 MM. Je završena jednoplášťovou plochou střechou s inverzní skladbou (obrácená hydroizolační a tepelně

6 › architektonický návrh

Návrh kombinuje princip horizontální nadstavby nad stávajícími objekty – monoblok, resp. jakási „hokejka" v jedné výškové úrovni, která hmoty sjednocuje, zklidňuje celkový výraz komplexu a aditivní metodu, která na obou koncích pozemku vytváří čtyřpodlažní „podnože" - novostavby, které identickými výrazovými prostředky vytváří jednak pomyslné podpory pro nadstavbu a zároveň je (pro obě stavební fáze) nositelem obdobně fungujících provozů.

Budova vychází ze svých modernistických základů. Těžištěm zůstává nadále poctivá hmota dnešní knihovny. Hlavní vstup do jejích útrob využívá původní koncepci, která vtahuje návštěvníky od východu z náměstí Schillerplatz a přilehlého parku. Nenarušuje se tím kontinuita původního záměru, která má i dnes své opodstatnění a funguje logicky. Vzhledem ke zvýšeným kapacitám a potřebě fungovat ve vyšší frekvenci vzniká i alternativní vstup z nově dostavované části (směrem od západu z ulice Rainerstraße).

V parteru tak vniká osa V-Z, která má svůj střed v srdci budovy, kde na místě dnešního temného dvoru vzniká centrální prosvětlená dvorana. Místo, kde se stýkají hlavní funkční a provozní proudy a také prostora pro hlavní vertikální komunikace (výtah a stávající schodiště). Hlavní vstup z východu je doplněn po stranách šatnou a centrální výpůjční službou (spolu s knižním výtahem). Centrální dvorana, srdce knihovny, je v přízemí obklopena pomocnými místnostmi pro veřejnost – infocentrem, aulou – přednáškovým sálem a výstavním prostorem pro stálou expozici. K vstupu od západu je přiřazeno také únikové schodiště jako samostatný požární úsek a z ulice přístupné knihkupectví.

Ze severního bloku se dispozice rozvíjí směrem k jihu křídlem administrativních provozů. Kancelářské a pomocné plochy využívají původního objektu, který je ve vyšších podlažích doplněn prosklennou dostavbou. K této budově se směrem do dvora přimykají propojující koridory (prosklené „pavlače"), jejichž úkolem je vytvořit spojnici ve směru sever – jih, která spojí provozy pro veřejnost, ale zároveň nenaruší částečně izolovanou administrativní část. Ke kancelářské sekci je přiřazeno vlastní zaměstnanecké schodiště (fungující i jako únikové v uzavřeném požárním úseku) a výtah.

V posledním článku řetězce (v jižní části bloku, na místě stávající proluky) vyrůstá podnož, která je plánovaná pro druhou fázi výstavby. V parteru ji tvoří kavárna a komerční knihkupectví. Oba provozy mají vložená mezipatra.

Provozně tak vzniká schematická sestava, kdy se plochy v severní části bloku seskupí a vznikne tak samostatný provoz pro veřejnost v 1. fázi výstavby. Tato část je následována administrativním objemem a obrazec je opět zakončen prostorami pro veřejnost, které vzniknou ve druhé fázi.

Hmoty budov obepínají dvůr, který je dnes téměř nevyužitým místem. Návrh počítá se zapojením tohoto prostoru do organismu knihovny. Na jeho jižním konci vzniká dočasná kavárna (po dostavbě v druhé fázi se prostor může využít pro jinou funkci – galerie, dílna pro workshop atp.). Plocha před kavárnou je určena pro parkování kol. Dvůr je dále využíván jako zahrada s lavičkami, vodní plochou – místo pro relaxaci na čerstvém vzduchu.

Do suterénních prostor, které zvýší svůj objem přidáním 2.PP v místech pod novostavbou, jsou zařazeny převážně archivy a sklady knih (magazin), technické zázemí a také administrativní provoz > jmenovitě korespondenční + balíková služba a šatna pro

C.3

BILANCE PLOCH A STAVEBNÍ FÁZE PROJEKTU
podle ÖNORM DIN 18205, Tab. C4 Raumgruppen; stáno: 28.5.2006

Funkční oblast	Místnosti	Stavební etapa	Detailní oblast / plochy	[illegible]	[illegible]	[illegible]	[illegible]	[illegible]	[illegible]	Poznámky
[illegible]										
	DK.1.1	Knihovna / sklad	1		150,00	[illegible]				[illegible]
	DK.1.1.1		„Knihovna" / prostorová koncepce	20,00			20,00	3,00	75,00	[illegible]
	DK.1.1.2		Regály	22,50			22,50	3,00	67,50	
	DK.1.1.3		Samoobsluhy	24,70			24,70	3,00	74,10	
	DK.1.1.4		Bibliotéka cizích knihovny (darovaní)				17,00	3,00	51,00	[illegible]
	DK.1.1.5		podřízený management, správa				28,00	3,00	83,00	[illegible]
	DK.1.1.6		Ústřední cizích knihovna ucelená	85,0			84,00	3,00	252,00	[illegible]
	DK.1.1.7		Public relations				18,00	3,00	54,00	
	DK.1.1.8		Tiskárna (darovaní)	1			16,00	3,00	48,00	
	DK.1.1.9		Permanent exhibition	1			18,00	3,00	57,00	
	DK.1.2	Čítárna [illegible]	1		100,00	[illegible]				[illegible]
			Pohody kon. uživatelský, multimediální	30,00			75,00	3,00	225,00	[illegible]
			Pokud samoplatní uživatelský správa / zadání zakázkou autoriziy	20,00			12,00	3,00	36,00	[illegible]
	DK.1.2.3		Katalogizace knihy a nápis cizích	80,00			8,00	3,00	24,00	[illegible]
	DK.1.3	IT, správa systému Internet	1	110,00	60,00	[illegible]			222,00	
	DK.1.3.1		Archivy / správa				18,00	3,00	54,00	
	DK.1.3.2		Zálohování				26,00	3,00	78,00	
	DK.1.3.3		Server a nastavení pro Internet				32,00	3,00	96,00	
	DK.1.4	Technická místnost Archivy-servis	1	0,0	20,00	[illegible]		3,00	60,00	
	DK.1.5	Multimedia, služba kon.	1	20,00	50,00	[illegible]			150,00	
	DK.1.5.1		Reprodukcem kon.				30,00	3,00	90,00	[illegible]
	DK.1.5.2		Přehrávání záznamy kon.				18,00	3,00	54,00	[illegible]
	DK.1.5.3		Nahrávky kon.				17,00	3,00	51,00	
	DK.1.6	Pokladna, samoposloužná	1		60,00	[illegible]			122,50	[illegible]
	DK.1.6.1		Samoposloužná a tradiční služba	17,50			30,00	2,50	75,00	[illegible]
			Model materiálu / zásob	10			17,50	2,50	43,50	[illegible]
	DK.1.7	Zázemí, [illegible] / výpůjčka nástroje	1	17,00	30,00	[illegible]		3,00	102,00	
	DK.1.8	Kotlina samoobsluhu	1	1	20,00	[illegible]		2,50	52,50	[illegible]
	DK.1.9	Místnosti, zázemí zaměstnanců	1	1	50,00	[illegible]		3,00	150,00	[illegible]
[illegible]										
	DK.2.1	Sklady cizích [illegible] (Výpůjčky pro vlastní)	[illegible]		1400,00	[illegible]	270,00			[illegible]
							140,00			
	DK.2.2	Čítárna	[illegible]	270,00	850,00	[illegible]	400,00			[illegible]
							400,00			
	DK.2.3	Místnost [illegible]	1		350,00	[illegible]		4,70	1645,50	
								2,70	945,00	[illegible]
	DK.2.4	Skladování [illegible]	1	1	50,00	[illegible]		4,70	235,00	[illegible]
	DK.2.4.1		1	1			40,00	4,70	188,00	[illegible]
	DK.2.4.2		1	1			105,00	4,70	493,50	[illegible]
	DK.2.5	Čítárna [illegible] – [illegible]	2	1	75,00	[illegible]		3,00	225,00	[illegible]
	DK.2.6	Místnosti / [illegible]	1		100,00	[illegible]		3,87	387,00	[illegible]
	DK.2.7	Knihy a [illegible]	1		100,00	[illegible]		3,87	387,00	[illegible]
				0,0						
	DK.2.8	Výpůjčka knihy / [illegible]	1		50,00	[illegible]		3,00	150,00	[illegible]
	DK.2.9	Knihy / [illegible]	1	1	25,00	[illegible]		3,00	75,00	[illegible]
	DK.2.10	Kopírování [illegible]	1	1	25,00	[illegible]		3,00	75,00	[illegible]
	DK.2.11	Knihovnictví, [illegible]	1	1	50,00	[illegible]			275,00	[illegible]
	DK.2.11		1				40,00	4,00	160,00	[illegible]
	DK.2.11.2		2				115,00	2,00	230,00	[illegible]
	DK.2.12	Předpr.	1		250,00	[illegible]			525,00	[illegible]
	DK.2.12.1			20,70			80,00	3,00	240,00	[illegible]
	DK.2.12.2						25,00	3,00	75,00	
	DK.2.12.3		1				30,00	3,00	90,00	
	DK.2.12.4		1				30,00	3,00	90,00	
	DK.2.13	Kopírna pro veřejnost [illegible]	2	1	80,00	[illegible]		2,00	160,00	[illegible]
[illegible]										
	DK.3.1	Personální, [illegible]	[illegible]		400,00	[illegible]	840,00	2,00–3,00	800,00	[illegible]
				840,00			700,00			
	DK.3.2	Kancelář / [illegible]	1	20,70	80,00	[illegible]			280,00	[illegible]
	DK.3.2.1						32,00	2,00	64,00	[illegible]
	DK.3.2.2						48,00	2,00	96,00	[illegible]
	DK.3.3	Kancelář [illegible]	1	1	50,00	[illegible]		3,00	150,00	[illegible]
[illegible]										
CELKOVÉ BUDY		Výměrné cílové ploché plochy (bez [illegible])			9,00	630,00			26008,8	
		Z toho ve stavební fázi	1		3,84	4 437,00				
		Z toho (optimální) ve stavební fázi	2		1,00	1 693,00				
		Reserva 3% bez [illegible] na potřebný, [illegible]			0,0	0%				
		Celá užitná plochy včetně rezervy			9,30	6306				
		Hypotetická BGF jako ukazatel (NF*1,7)			9,0	32769			32773	

izolační vrstva) - tloušťka nosné konstrukce je 300 MM. Spodní líc nastavby, který bude otevřen do exteriéru, bude opatřen tepelně izolační vrstvou o tloušťce 200 MM, kvůli zamezení tvorby tepelných mostů.

Skleněná plocha mezi zahradou a interiérem v 5.NP bude tvořena izolačním trojsklem s antireflexním povrchem, kvůli zamezení úniku tepla z interiéru v zimních měsících a proti intenzivnímu pronikání slunečních paprsků v létě.

Podnože budovy jsou opatřeny vertikálními posuvnými a otočnými hliníkovými lamelami. Fasáda je tvořena izolačním dvojsklem. Nástavba je po obvodě obložena transparetními panely z mléčného skla (ve třech různých průhlednostech), příp. průsvitnými panely z materiálu na bázi akrylátu.

Auerspergstraße
Schillerplatz
Edgarstraße
Rainerstraße
Landstraße

situace

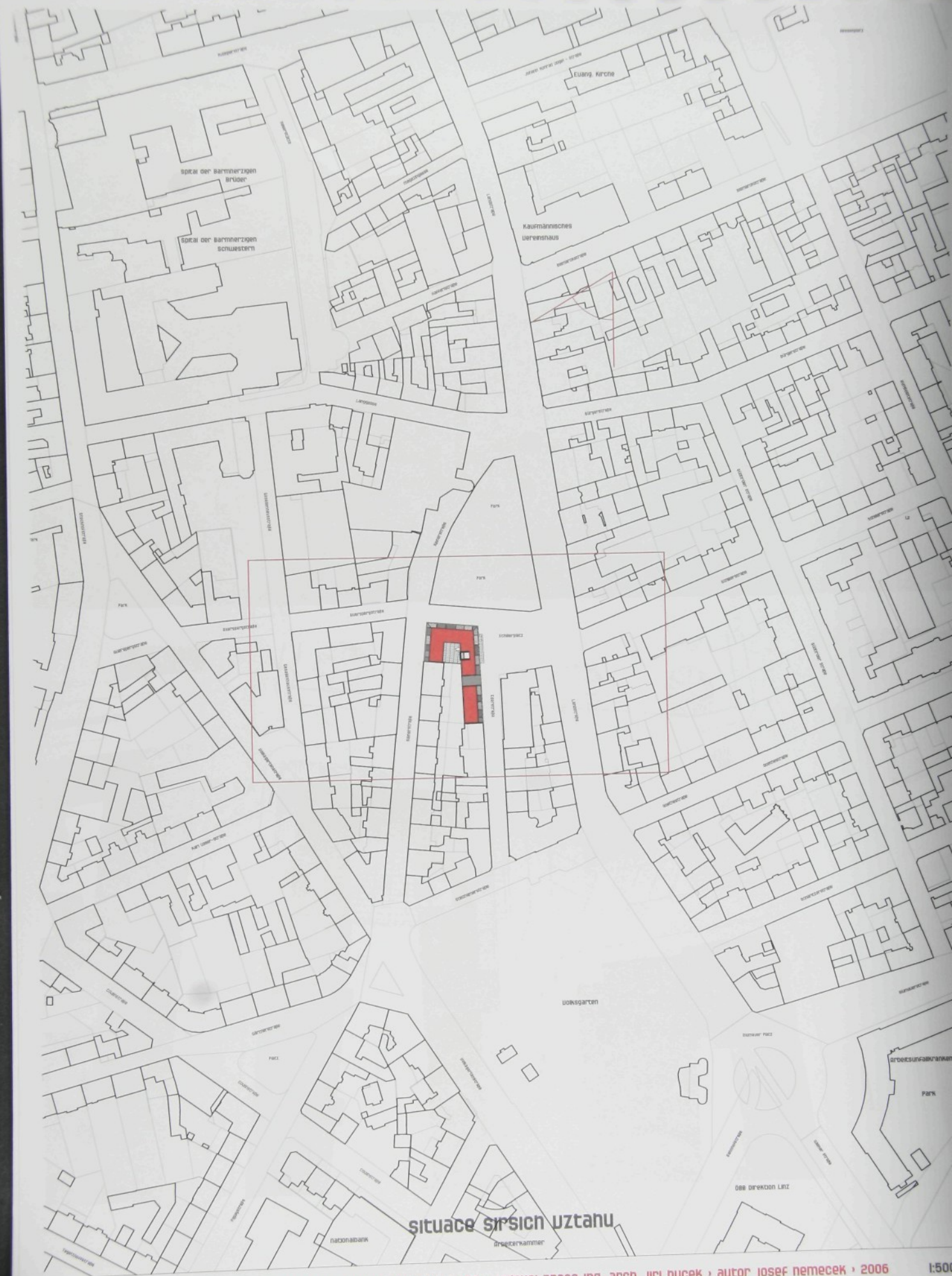

situace širších vztahů

diplomní projekt › hornorakouska zemska knihovna linz › vedoucí práce ing. arch. jiří bucek › autor josef nemecek › 2006

1:500

1.podzemni podlazi › -3.000

2.podzemni podlazi › -7.000

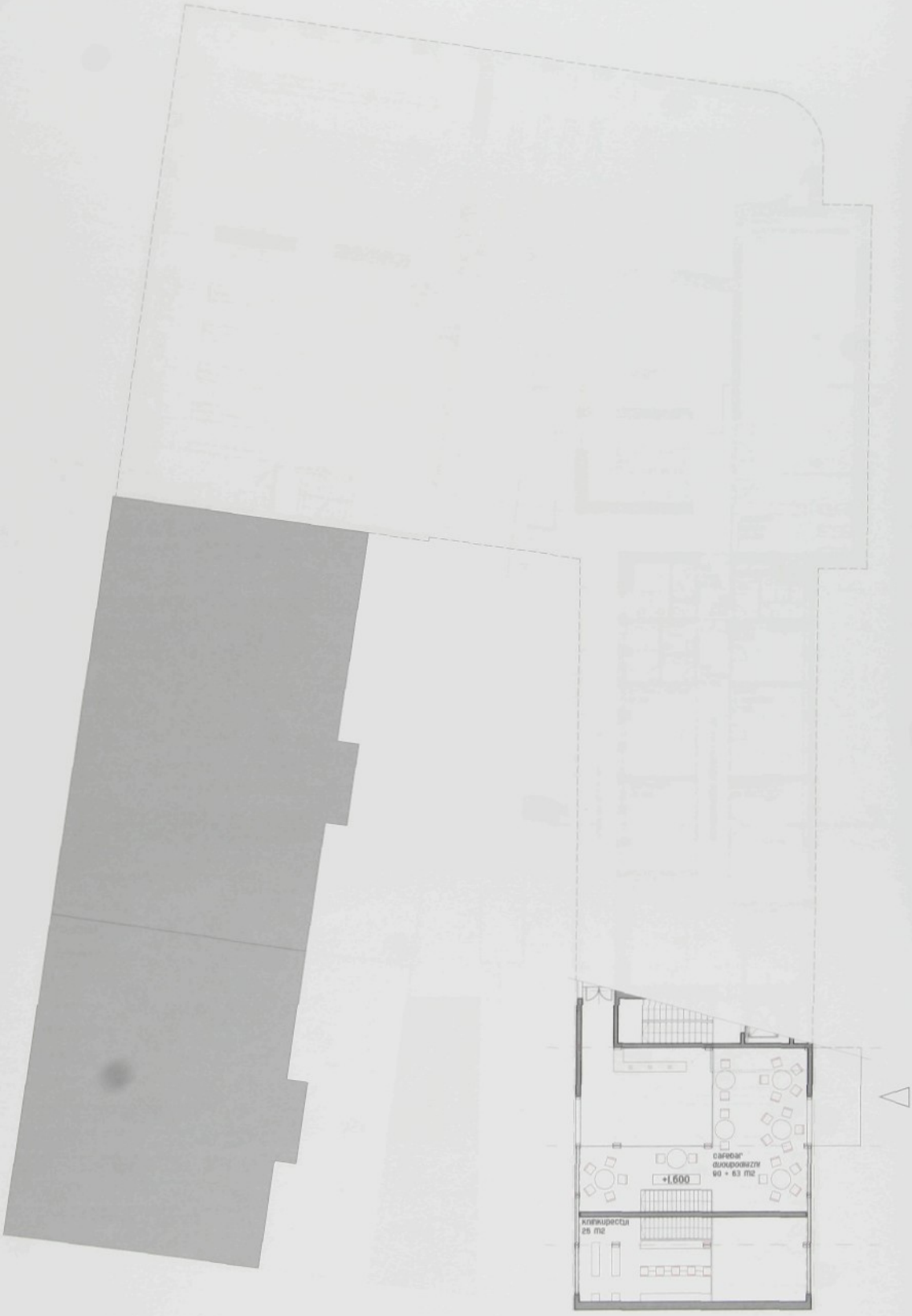

1.nadzemní podlaží - mezanin › +1.600

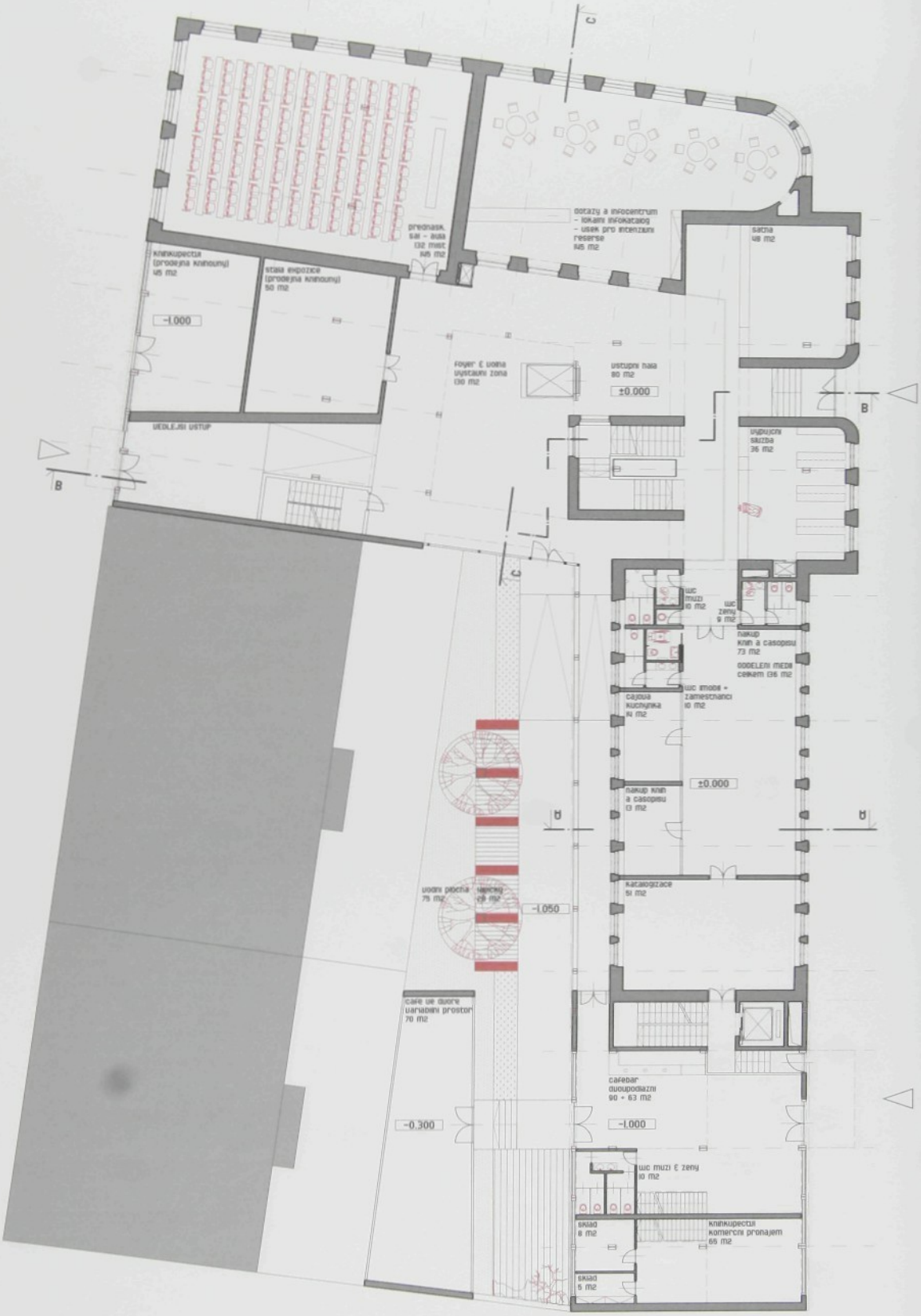

1.nadzemní podlaží - parter › ±0.000

3.nadzemni podlazi › +8.800

2.nadzemni podlazi › +4.400

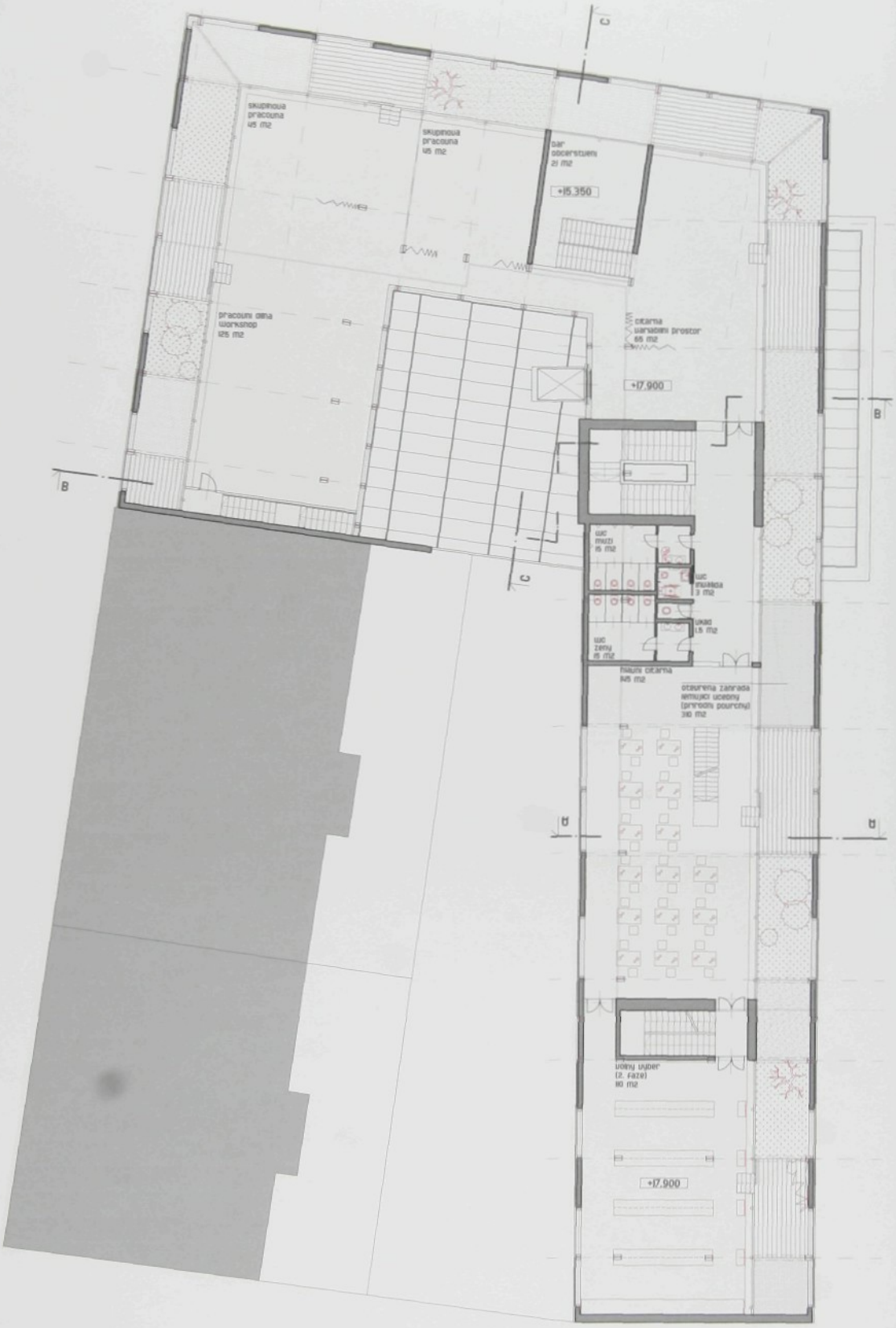

5.nadzemní podlaží › +17.900

4.nadzemni podlazi › +13.200

pohled západní dvorní

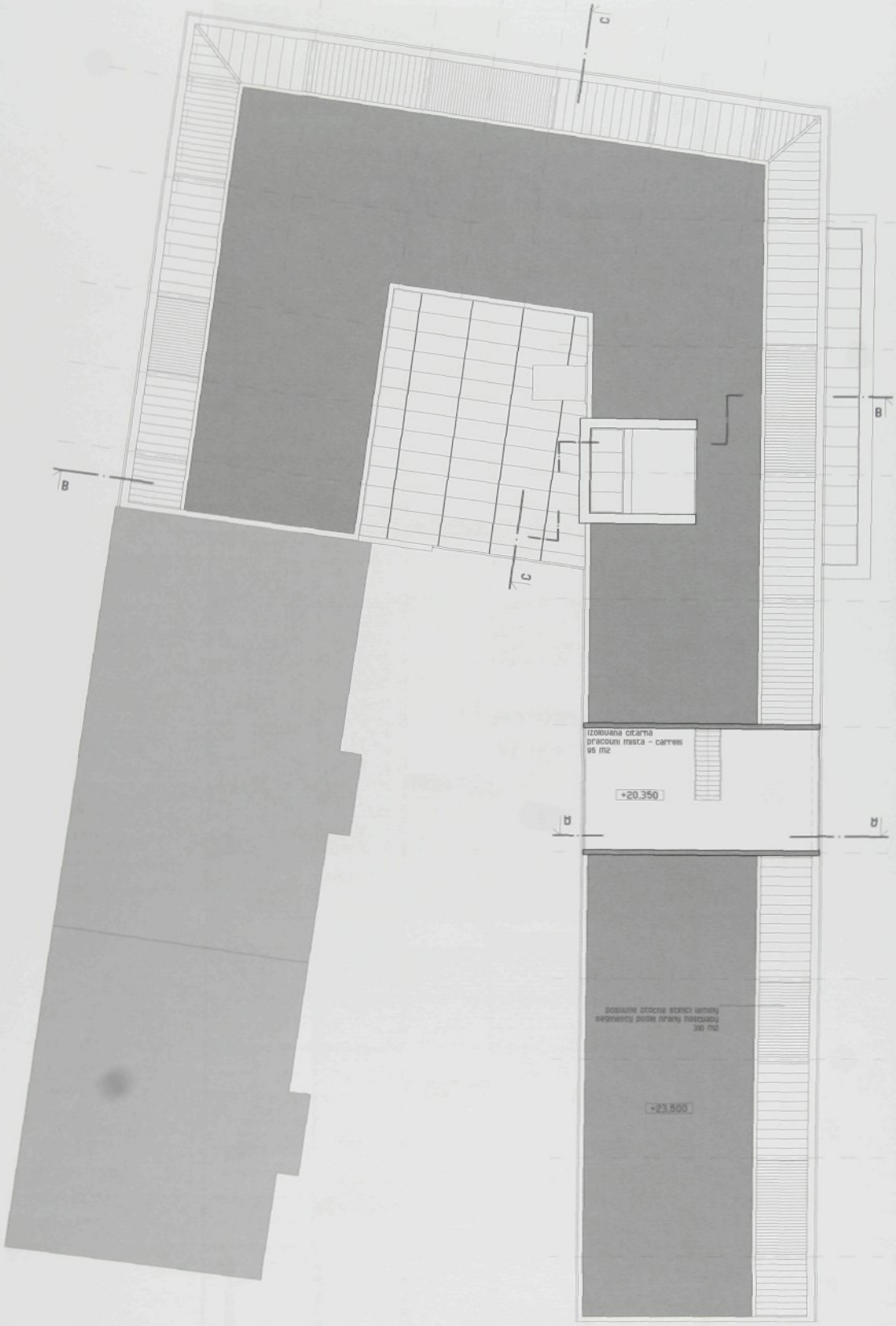

6.nadzemní podlaží a střecha › +23.500

pohled západní

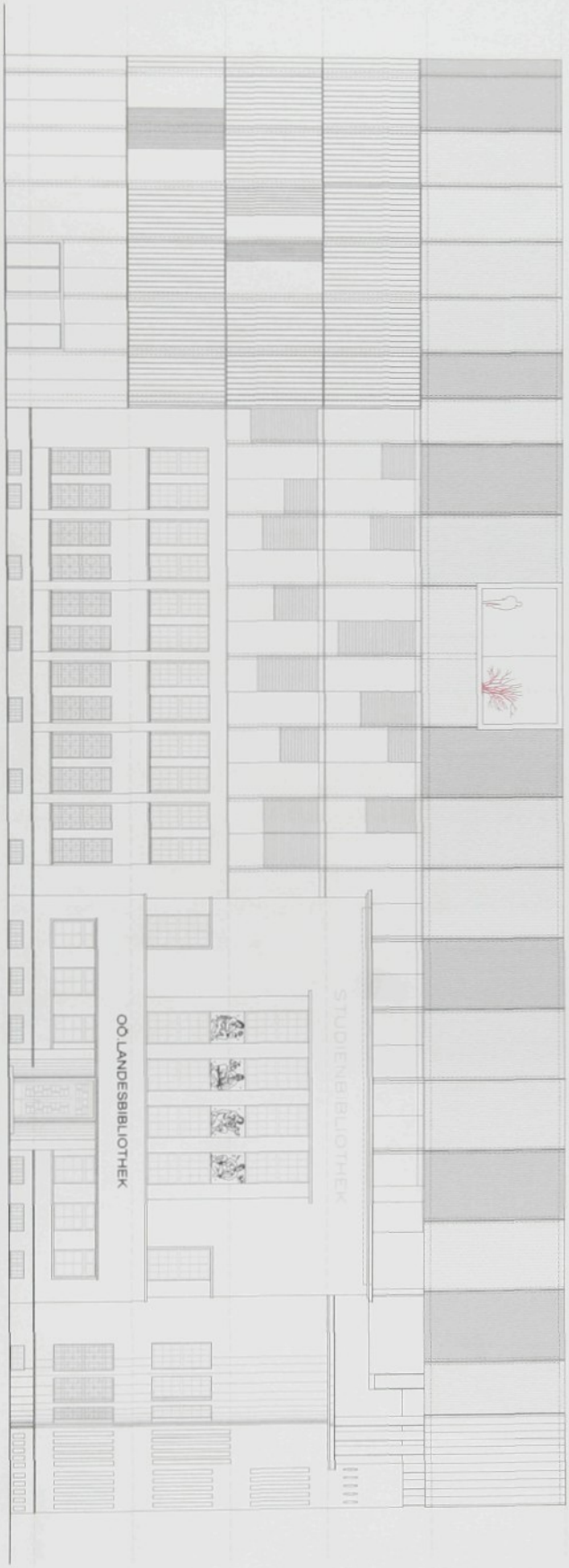

pohled východní

+24.000
+17.900
+13.200
+8.800
+4.400
±0.000
-3.000
-1.050
-4.000
-7.000
+24.000
+17.900
+13.200
+8.800
+4.400
+17.900
+4.000
-7.000
+24.000
+17.900
+13.200
+8.800
+4.400
±0.000
-3.000

řez A-A › řez B-B

pohled severní

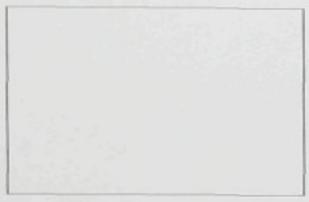

pudorysny pohled

pudorysny rez

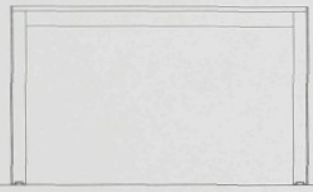

pohled celni

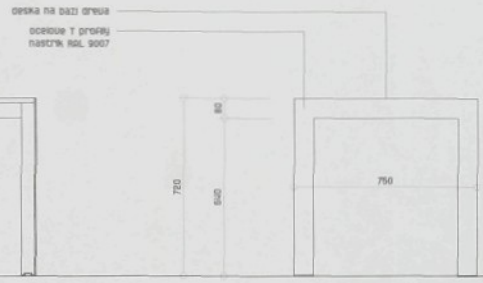

pohled bocni

pohled

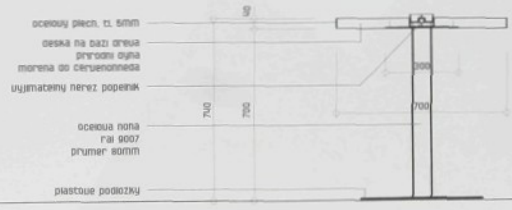

rez stredem

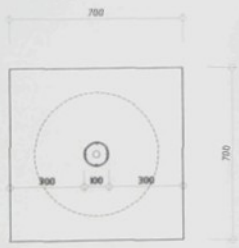

pudorysny pohled

pudorysny pohled

architektonicky detail

+3,000
-0,300
-3,750
-7,000
-1,600
-3,000
-7,000
+24,000
+20,100
+17,000
+15,350
+12,600
+8,800
+4,400
+0,000
-3,000

rez C-C

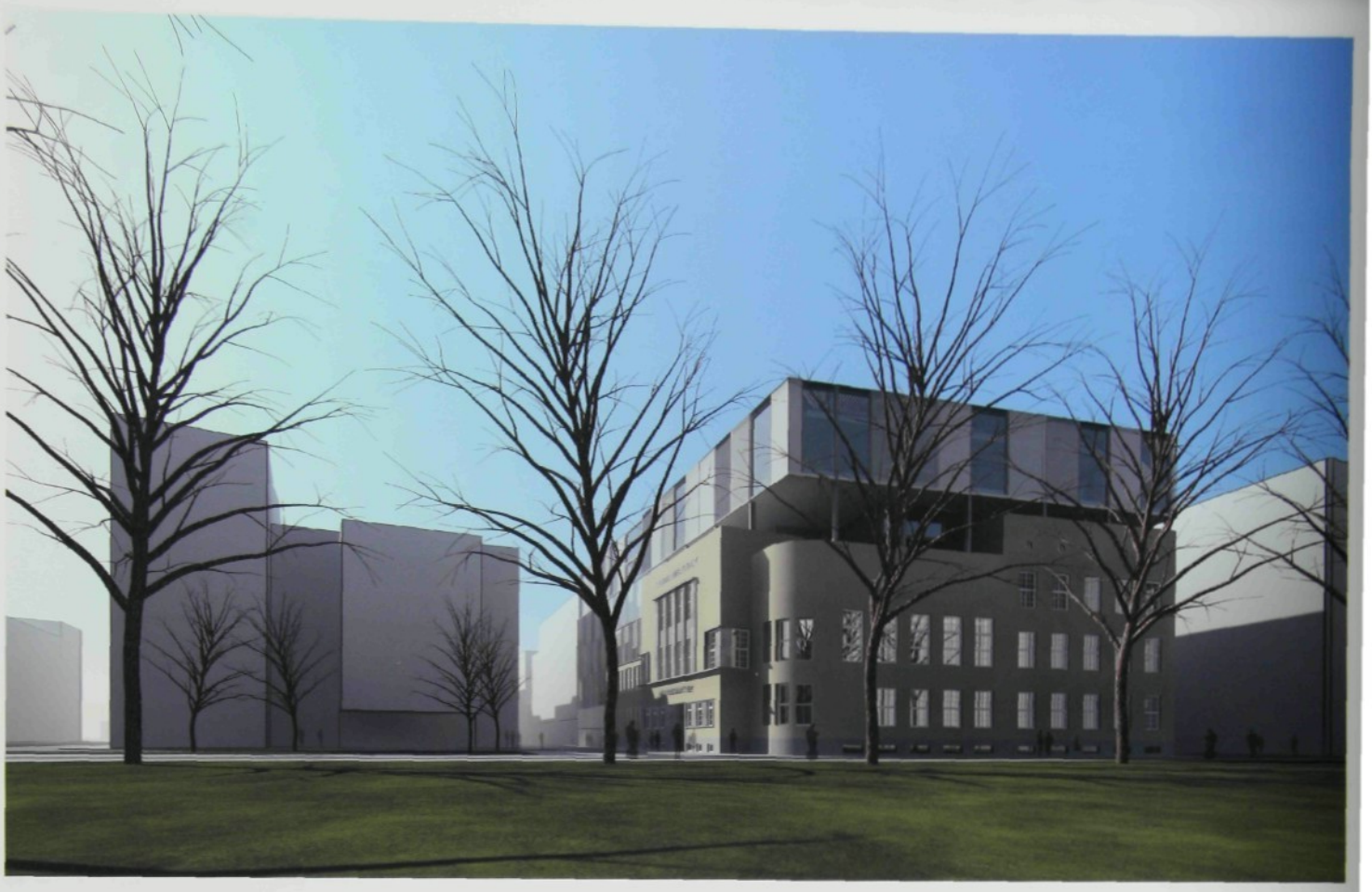

STUDIENBIBLIOTHEK

STUDIENBIBLIOTHEK
LANDESBIBLIOTHEK

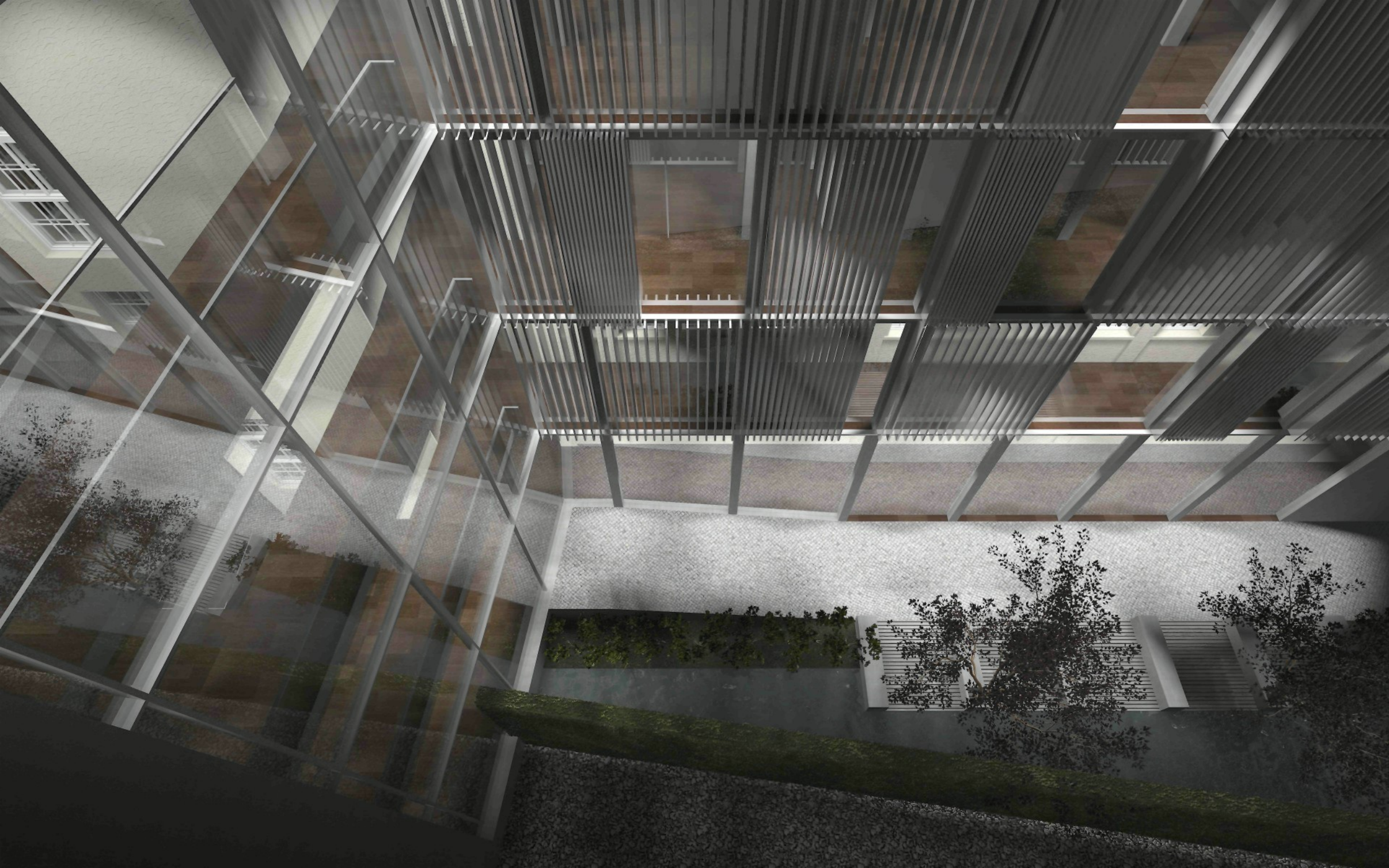

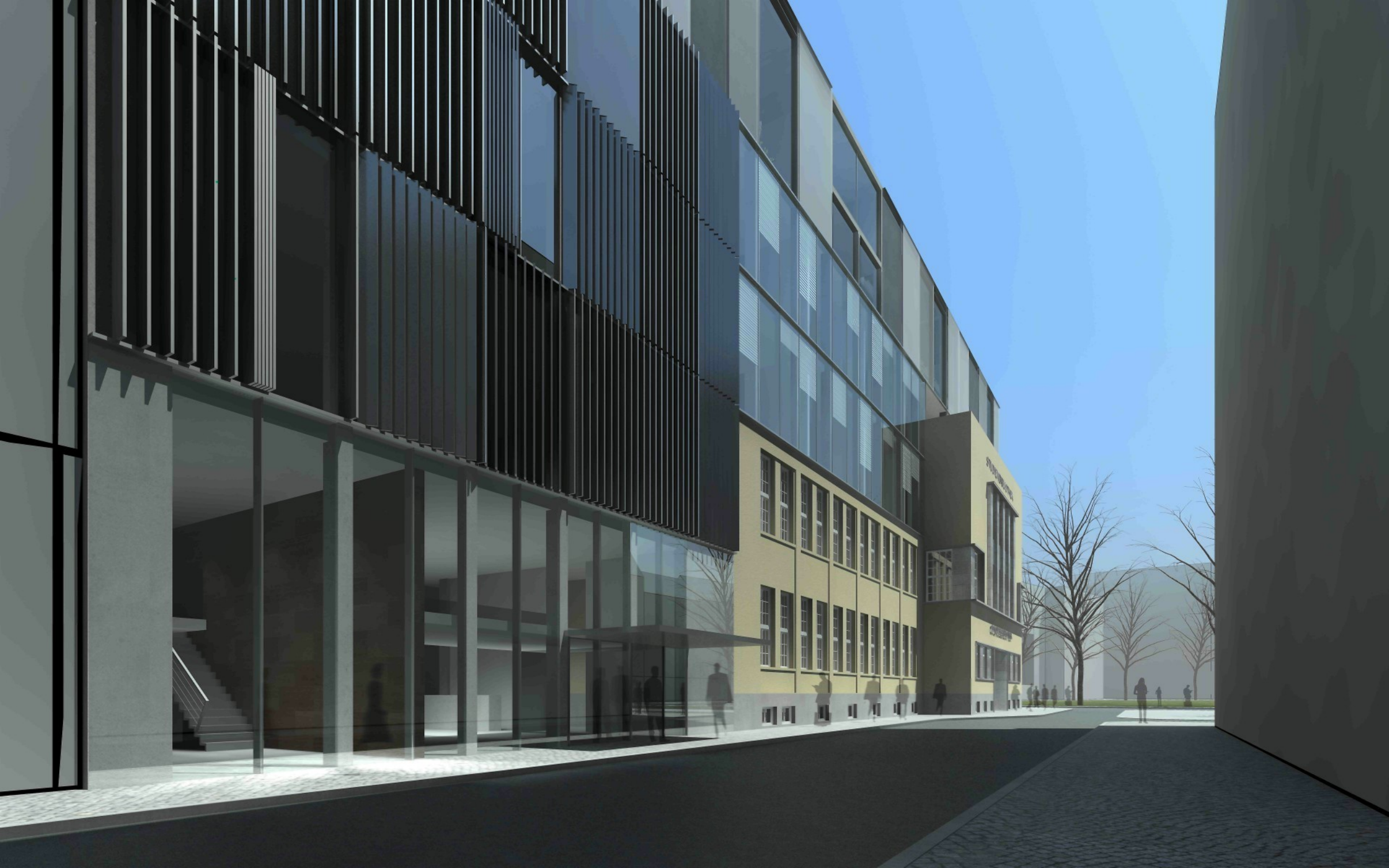

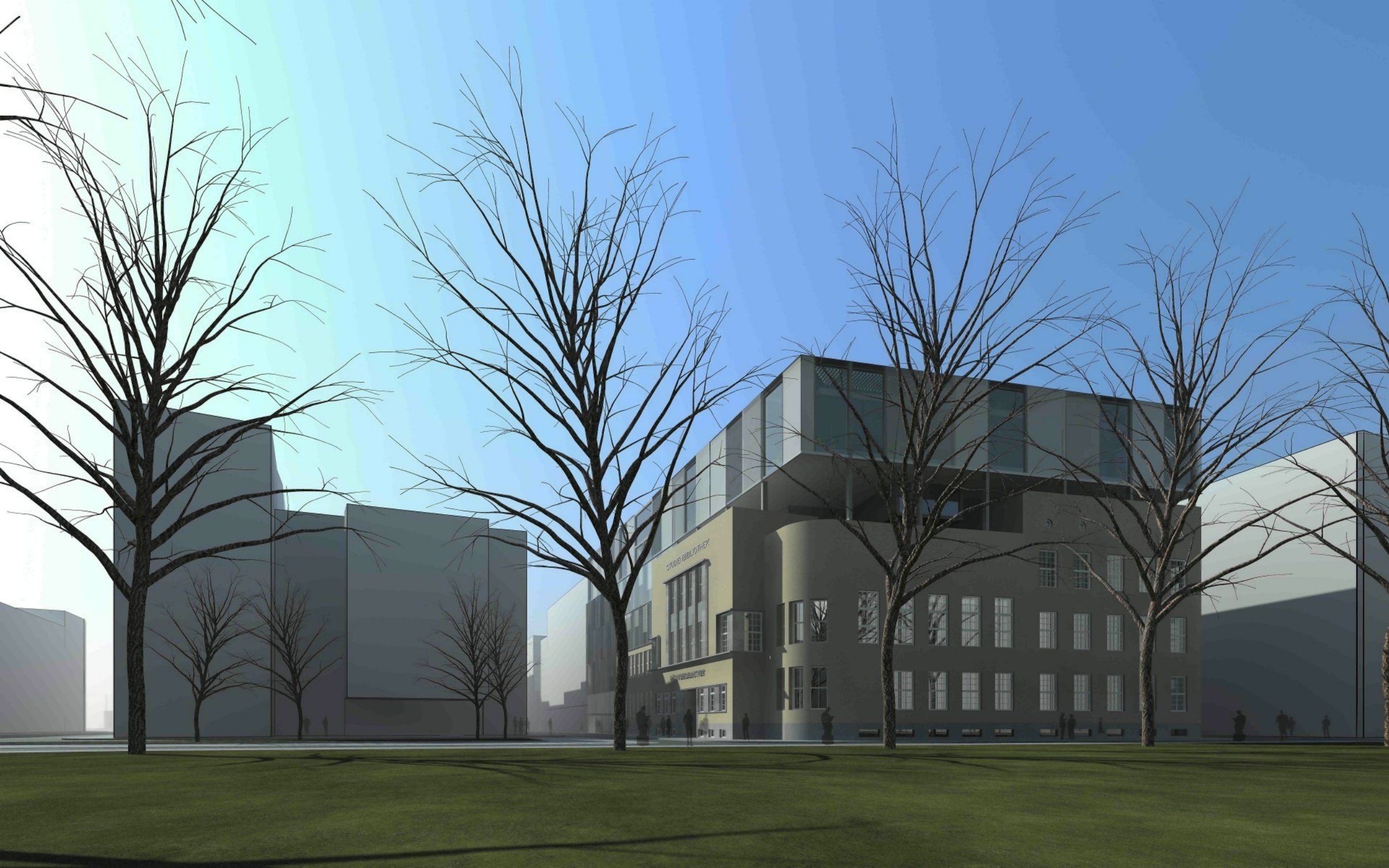
STUDIENBIBLIOTHEK

STUDIENBIBLIOTHEK
LANDESBIBLIOTHEK

KOLOSSEUM

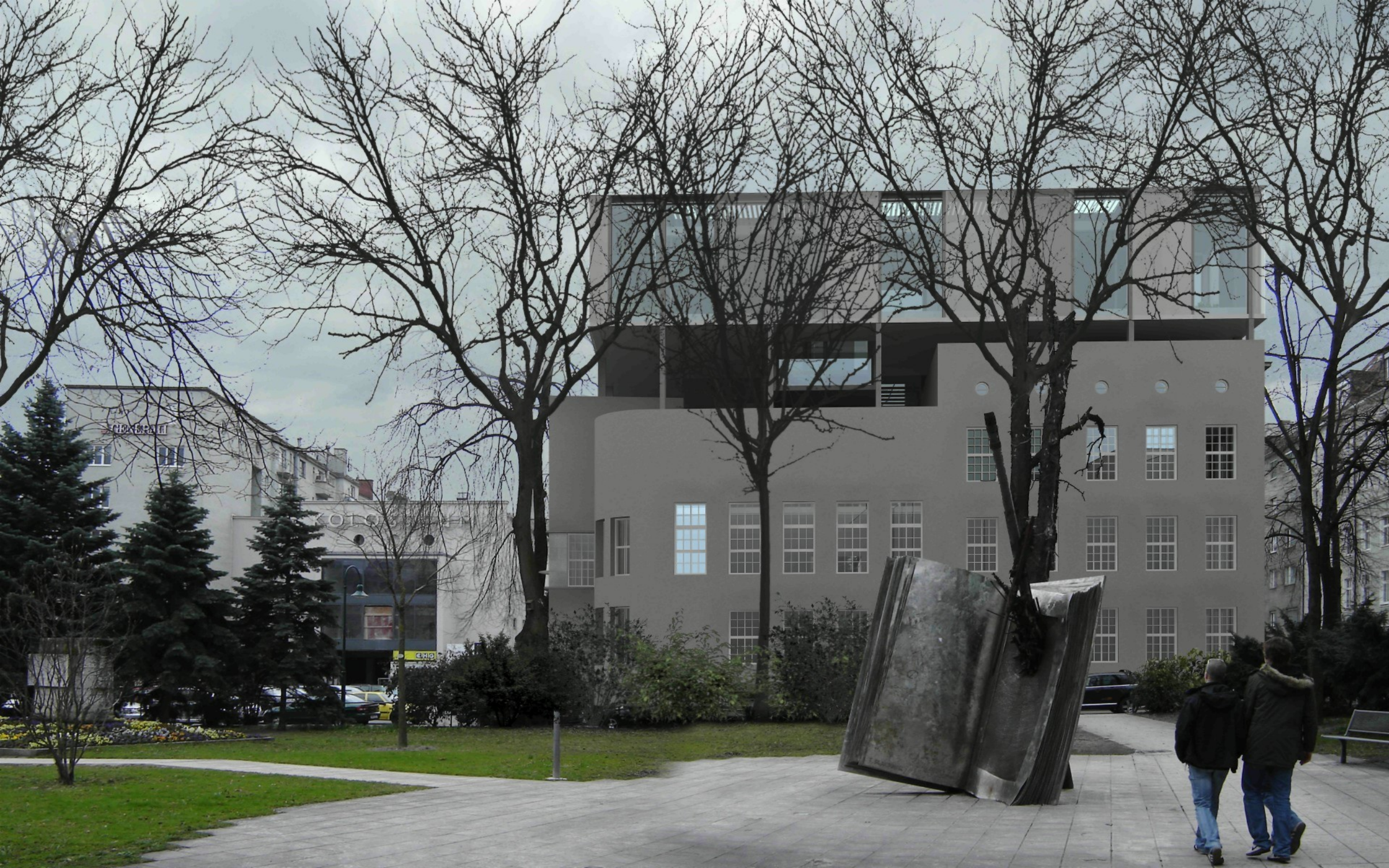

Reynaers ALUMINIUM Bringing Aluminium to life
aneb Architektura hrou...

archiweb english česky

PŘIHLÁSIT SE
Uživatel:
Heslo:
Zapomněli jste heslo?
Registrace nového čtenáře

HLEDEJ v sekci celý web HLEDEJ

ZPRÁVY ARCHITEKTI STAVBY MÍSTA SALON PROJEKT MATERIÁLY INTERIÉR KNIHC

- Administrativní budovy
- Ateliéry
- Bytové domy
- Divadla, Kina
- Dočasné stavby
- Dopravní a inženýrské stavby
- Hotely
- Interiér
- Knihovny, Mediatéky
- Koncertní síně, Opery
- Kulturní centra
- Mrakodrapy
- Muzea, Galerie
- Obchody, Obchodní domy
- Peněžnictví
- Pošty a telekomunikace
- Rekonstrukce
- Restaurace a kavárny
- Rodinné domy
- Sakrální stavby
- Soudy a věznice
- Společenské organizace
- Sport a rekreace
- Školství a vzdělávání
- Technické budovy
- Urbanismus
- Veřejná správa
- Věda a výzkum
- Virtuální architektura
- Výroba a podnikání
- Výstavnictví
- Zahradní architektura
- Zastupitelské úřady
- Zdravotnictví a sociální
- Zemědělství

Knihovny, Mediatéky

-- světadíl -- | -- stát-- | -- město-- | = | -- ročník --
-- styl -- | -- materiál -- | = | -- počet pater -- | Vyhledat

Nová filologická knihovna Freie Universität v Berlině
Foster; 2005
Habelschwerdter Allee 45, Berlín, Německo

Univerzitní knihovna
Arets; 2004
Heidelberglaan 3, De Uithof, Utrecht, Holandsko

Topografie teroru
Zumthor; 2004
Stresemannstrasse 110, Berlín, Německo

Seattle Public Library
OMA; 2004
1000 Fourth Ave., Seattle, Washington, USA

S L U B
Ortner & Ortner; 2002
Zellescher Weg 17, Drážďany, Německo

MuseumsQuartier
Ortner & Ortner; 2001
Museumsplatz 1, Vídeň, Rakousko

Knihovna Filozofické fakulty MU
Kuba, Pilař - architekti; 2001
Arne Nováka, Brno, Jihomoravský kraj, Česká republika

Mediatéka v Sendai
Ito; 2001
2-1, Kasuga-machi, Aoba-ku, Sendai, Japonsko

Státní vědecká knihovna
SIAL architekti a inženýři spol. s r.o. | Kousal; 2000
Rumjancevova 1, Liberec, Liberecký kraj, Česká republika

J. Paul Getty Center
Meier; 1997
1200 Getty Center Drive, Los Angeles, Kalifornie, USA

Bibliothéque National Francois-Mitterrand
Perrault; 1995
Quai François-Mauriac, Paříž, Francie

Městská knihovna
BOLLES + WILSON; 1993
Alter Steinweg 11, Münster, Německo

Domus-Haus
Diener & Diener; 1985
Pfluggässlein 3, Basilej, Švýcarsko

Centre Georges Pompidou
Piano, Rogers; 1978
Plateau Beaubourg, Paříž, Francie

Projekty
- e-Průvodce českou architekturou
- Cena archiwebu
- Rodinné domy v ČR
- Virtuální knihkupectví

Aktuálně
- plán SOUTĚŽÍ
- plán VÝSTAV
- plán PŘEDNÁŠEK
- Architektonický všudybýlek

Denní zprávy
- Dřevěný dům: soutěží 136 návrhů
- Příbram: rekonstrukce divadla
- H&deM z Lega
- Špilberk se rozšíří o bastion
- *MuMuTh v Grazu od UN Studio*
- H.R.A. - ukončení spolupráce
- Bytová výstavba loni výrazně vzrostla
- MPR dostanou od státu jako loni
- Olověný Dušan: Aleš Reiský
- Olověný Dušan: Laia Ibáñez Alabadí

e-SHOP

Křeslo Barcelona
47 493 Kč
Koupit

Poslední komentáře
- Pasivní domy II. - Navrhování (3)
- Soutez CENTRAL GROUP (46)
- Rodinný dům, Konárovice (6)
- Nízkoenergetický dům, Záhorčice (7)
- Kilometr vysoká stavba pro Kuvajt (6)
- Hledám brigádu - praxi (2)
- Hledám práci jako 3d grafik(vizualizace) (3)
- Špilberk se rozšíří o bastion (1)
- Quai Branly Museum od Nouvela (1)
- Casa Mar Azul, Argentina (5)

© archiweb.cz 1997-2006
Všechny materiály zveřejněné na těchto www stránkách podléhají autorskému zákonu (č.120/2000 Sb.). Publikování nebo šíření obsahu je bez písemného souhlasu provozovatele zakázáno.
archiweb.cz využívá agenturní zpravodajství ČTK, která si vyhrazuje veškerá práva. Publikování nebo další šíření obsahu ze zdrojů ČTK je výslovně zakázáno bez předchozího písemného souhlasu ČTK.

YTONG Přesně pro vás

Administrativní budovy
Ateliéry
Bytové domy
Divadla, Kina
Dočasné stavby
Dopravní a inženýrské stavby
Hotely
Interiér
Knihovny, Mediatéky
Koncertní síně, Opery
Kulturní centra
Mrakodrapy
Muzea, Galerie
Obchody, Obchodní domy
Peněžnictví
Pošty a telekomunikace
Rekonstrukce
Restaurace a kavárny
Rodinné domy
Sakrální stavby
Soudy a věznice
Společenské organizace
Sport a rekreace
Školství a vzdělávání
Technické budovy
Urbanismus
Veřejná správa
Věda a výzkum
Virtuální architektura
Výroba a podnikání
Výstavnictví
Zahradní architektura
Zastupitelské úřady
Zdravotnictví a sociální
Zemědělství

2005
Filologická knihovna, Berlín
2004
Topografie teroru
Univerzitní knihovna, Utrecht
Seattle Public Library
2002
S L U B
2001
Knihovna FF MU, Brno
Mediatéka v Sendai
MuseumsQuartier, Vídeň
2000
St. vědecká knihovna, Liberev
1997
The Getty Center, LA
1995
Bibliothéque National
1993
Městská knihovna, Münster
1985
Domus-Haus, Basilej
1978
Centre Georges Pompidou

MuseumsQuartier

Autor:	Ortner & Ortner		
Spoluautor:	Manfred Wehdorn		
Adresa:	Museumsplatz 1, Vídeň, Rakousko		
Web:	www.museumsquartier.at		
Náklady:	170 000 000 Euro	**Realizace:**	1998-2001
Soutěž:	1990	**Užitná plocha:**	60000 m²

Od rozhodnutí soutěžní poroty k realizaci uběhlo moře času. Projekt musel mezitím projít řadou úprav, aby vyhovoval všem zúčastněným stranám. Velikost nových objemů se postupem času zmenšovala a ostré lokty moderních zásahů do historického prostředí otupovaly až vše dospělo k citlivému zasazení dvou omletých kamínků na nádvoří barokního komplexu. Mistrovskou práci s kamenným obkladem jsem měl možnost pozorovat i na jiných projektech ateliéru O&O. Promyšlenost ateliérů v MQ si na sklonku loňského roku mohl užívat jeden z nadějných českých umělců Jirka Skála, který byl spokojen, jak vše hraje do karet umělcům a nemusel se podřizovat libovůli stavby. Projekt MuseumsQuartier je neukončenou kapitolou, kde Ortneři neúnavně bojují za svoji věž před hlavní budovou a v historických interiérech řádí mladá vídeňská kancelář querkraft architekten.

Petr Šmídek

MuseumsQuartier Wien je jedním z deseti největších kulturních areálů světa. Místo dnešního MuseumsQuartier (MQ) má pohnutou historii. Mezi císařskými stájemi z počátku 18.století, jejichž pozdějším využitím bylo výstavnictví a veletrhy, a oficiálním otevřením MQ roku 2001 leží bezmála 300 let. MQ spojuje barokní budovy s moderní architekturou, kulturní zařízení všech velikostí, různých kulturních oborů a příměstskou rekreaci do jednoho senzačního celku. Po stránce obsahu je šíře zájmů MQ světově ojedinělá.
Výhodné situování přímo v centru města nabízí veškeré výhody městské kulturní čtvrti. Kavárny, oázy zeleně, bary, obchody a knihkupectví tvoří výborné zázemí areálu o velikosti přes 60.000 m². Staří mistři a moderní umění, baroko a cyberspace, daleké cesty vaší fantazie a příměstská rekreace si ještě nikdy nebyly tak blízko jako v MQ. Spektrum nabídek sáhá od velkých uměleckých muzeí jako Leopold Museum a MUMOK (Museum moderního umění Nadace Ludwig Wien), přes prostory pro dočasné výstavy jako KUNSTHALLE wien, až po festivaly jako např. Wiener Festwochen, pro něž se MQ stal domovem. K tomu je všemu jsou tu ještě Tanzquartier pro moderní výrazový tanec, centrum architektury AzW, studia pro nová média, umělecké ateliéry pro „Artists-in-Residence", zařízení věnovaná speciálně dětem (dětské muzeum ZOOM, divadlo pro děti, wienXtra - info pro děti) a další různé slavnosti a festivaly (filmový festival Viennale, taneční festival ImPulsTanz).

Historie MQ

1713 císař Karel VI. zadává objednávku na zřízení dvorních stájí Johannu Bernhardu Fischerovi z Erlachu (1656-1723), **1725** dokončení hlavního průčelí stavitelovým synem Johannem Emanuelem Fischerem z Erlachu. Zamýšlená stavba ("Idealplan") nebyla nikdy realizována jako celek. **1918** po rozpadu Rakousko-uherské monarchie skončila velká část v dražbě. Stáje císařského dvora ztratily po vynálezu automobilu svůj účel. **od 1921** po větších přestavbách a přístavbách byl areál využíván pro veletrhy a výstavy ("Messepalast"). **1985** první využití areálu ke kulturní akci "Wiener Festwochen". **1980-90** diskuze o vhodném využití někdejších dvorních stájí jako "MuseumsQuartier". **1990** byla vypsána architektonická soutěž z níž jako vítěz vyšla vídeňská kancelář "Ortner & Ortner". Následovalo založení společností MQ Errichtungsgesellschaft a MQ Betriebsgesellschaft. **od 1990** prošel projekt po protestech občanských iniciativ mnohými změnami. **1995** po dlouhých střetech padlo zamítnutí plánované věže knihovny ("Leseturm"). K rekonstrukcím památkově chráněných staveb byl přizván specialista Manfred Wehdorn. Spuštěn zkušební provoz kulturního centra (AzW, Dětské museum, Public Netbase, ...). **duben 1998** započetí stavebních prací. **2001** oficiální otevření MQ Wien ve dvou etapách (červen a září 2001). **2002** dokončení rekonstrukce křídla domu Fischera z Erlachu, ve kterém sídlí "Quartier 21" - centrum pro současné umění.

Technické informace

Celkové stavební náklady 2 mld. ATS (170 mil. EUR); očekávaný počet návštěvníků za rok 1,1 mil; celková užitná plocha 60.000 m² (z toho 53.000 m² výhradně pro kulturu).

MQ

Křeslo Barcelona
47 493 Kč
Koupit

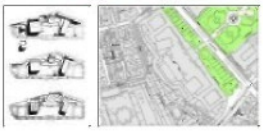

Zdroj: MuseumsQuartier Wien
Vložil: Petr Šmídek, 13.11.05

návštěvnost: **2005** čtenářů

Komentáře

Předmět	Autor	Datum

Vypsat vybrané | Vypsat všechny | Přidat komentář

© archiweb.cz 1997-2006
Všechny materiály zveřejněné na těchto www stránkách podléhají autorskému zákonu (č.120/2000 Sb.). Publikování nebo šíření obsahu je bez písemného souhlasu provozovatele zakázáno.
archiweb.cz využívá agenturní zpravodajství ČTK, která si vyhrazuje veškerá práva. Publikování nebo další šíření obsahu ze zdrojů ČTK je výslovně zakázáno bez předchozího písemného souhlasu ČTK.

lightway DENNÍ OSVĚTLENÍ BEZ OKEN

Topografie teroru

Autor:	Peter Zumthor		
Adresa:	Stresemannstrasse 110, Berlín, Německo		
Web:	www.topographie.de		
Projekt:	1994-96	**Realizace:**	1995-2004
Soutěž:	1992-93		

"Kniha na mě zapůsobila. Výstava podél plotu učinila totéž. Civi- listé pronásledují, deportují a ponižují druhé. Dělá mi obtíže uvěřit, co mi ty obrazy ukazují: Chuť na ponižování druhých? To padá na svědomí i těch, jenž přihlížejí. Scény bolesti, zmaru a ponížení lidí od svých sou- sedů na vesnici, v malém městě? Co nás (lidi) dovedlo tak daleko?"

Peter Zumthor, 11. listopadu 2002

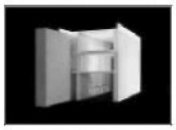

Se založením nadace v roce 1992 je spjata i snaha zřídit novou budovu "Topografie teroru" (mezinárodní výstava a dokumentační centrum zločinů SS). Ještě ve stejném roku byla vypsána architektonická soutěž a v březnu 1993 byl znám vítěz, švýcarský architekt Peter Zumthor. Základní myšlenkou návrhu na pozadí vstříc místu s zvláštního významu historického místa bylo "vytvořit schránku, která nemluví žádnou jinou řečí, než tou použitých materiálů, konstrukce a jedinou funkcí". Jedná se o dlouhou stavbu s dvěma nadzemními patry, jejíž struktura se shoduje s nosným systémem tenkých betonových sloupů a skleněných prvků. Projekt nalezl od začátku velké pochopení a mezinárodní pozornost. Model a plány vystaveny na četných mezinárodních výstavách nejen v Německu, ale i Paříži a Benátkách. Se stavebními pracemi bylo symbolicky započato 8.května 1995, kterého se mimo jiné zúčastnili spolkový ministr výstavby Klaus Töpfer a předseda Centrální židovské rady v Německu Ignatz Bubis. Při konkretizování plánů se brzy ukázalo, že 36 milionů marek, které byly k dispozici od země a spolku, bude nedostačující a částka musela být navýšena o dalších 9 milionů. Dvě pochybení, která zastavila, popř. pozdržela stavbu z důvodu finančních nouze Berlína, vyřešily národní a mezinárodní protesty, které již dále nepokračovaly. Mezitím stavební práce postupovaly. Termín ukončení se z různých důvodů stále posouval: neobvyklá konstrukce budovy požadovala dlouhodobou řadu testování a zkušebních postupů, které vedly k výraznému překročení finančního rámce. Z důvodu této navýšené kalkulace ceny zastavil hlavní výbor berlínského poslaneckého domu v březnu 2000 veškeré práce na dokumentačním centru. Veškeré stavební práce byly v listopadu 2000 senátním výborem městského rozvoje pozastaveny až do přezkoumání konečné ceny projektu. Počátkem roku 2001 byla hlavním výborem vyčíslena celková suma na 76 milionů marek. Státní ministr Nida-Rümelin a jeho úřad se budou podílet na polovině finálních nákladů. 4. července 2001 vzala hlavní výbor poslanecké sněmovny zprávu na vědomí: bylo tak posvěceno pokračování ve stavebních pracích a dokončení dokumentačního centra. Jako datum slavnostního otevření stanovila senátorka pro vědu, výzkum a kulturu 60. výročí konce druhé světové války - 8. května 2005.

Program výstavy "Topografie teroru" bude rozšířen nabídkami, např. prodej odborné literatury, nabídka informací o aktivitách nadace a jiných pomnících či vzpomínkových místech v Berlíně a Brandenbursku. Dvě EDV zaštítěné "Topografie" - "NS-adresy v Berlíně a "místa zločinů NS v Evropě" - budou návštěvníkům nabízet možnost získat jednotlivé adresy k místům a příslušné věcné informace.

V prvním nadzemním podlaží "Topografie teroru" budou návštěvní- kům nabízeny informace k rozšíření a prohloubení vědomostí nabitých na výstavách v přízemí: k jednotlivým kapitolám a oddílům výstav budou k dispozici příruční přístroj s knižními tituly vztahujícími se k tématu, takže další poznávání bude snadné i pro ty, kteří nejsou navyklí pohybovat se po odborných knihovnách. Budou se zde nacházet i speciální praco- viště pro hostující vědce.

Přízemí: historické vykopávky, výstava "Topografie teroru"
První podlaží: knihovna, mediatéka, přednášková místnost
Druhé podlaží: věda, výzkum, administrativa
Celková plocha: 45.600 m²
Plocha podlaží: 7.500 m²

25. lisotpadu 2004 se přes snahy různých iniciativ rozhodlo o ukoncení stavby podle projektu Petera Zumthora a vypsaní nové soutěže. V prosinci 2004 se začalo s demolicí betonových věží.

Autor: Petr Šmídek, 06.05.03

návštěvnost: **2550** čtenářů

e-SHOP

Křeslo Barcelona
47 493 Kč
Koupit

Komentáře

Předmět	Autor	Datum

Vypsat vybrané | Vypsat všechny | Přidat komentář

© archiweb.cz 1997-2006
Všechny materiály zveřejněné na těchto www stránkách podléhají autorskému zákonu (č.120/2000 Sb.). Publikování nebo šíření obsahu je bez písemného souhlasu provozovatele zakázáno.
archiweb.cz využívá agenturní zpravodajství ČTK, která si vyhrazuje veškerá práva. Publikování nebo další šíření obsahu ze zdrojů ČTK je výslovně zakázáno bez předchozího písemného souhlasu ČTK.

archiweb.cz - Topografie teroru

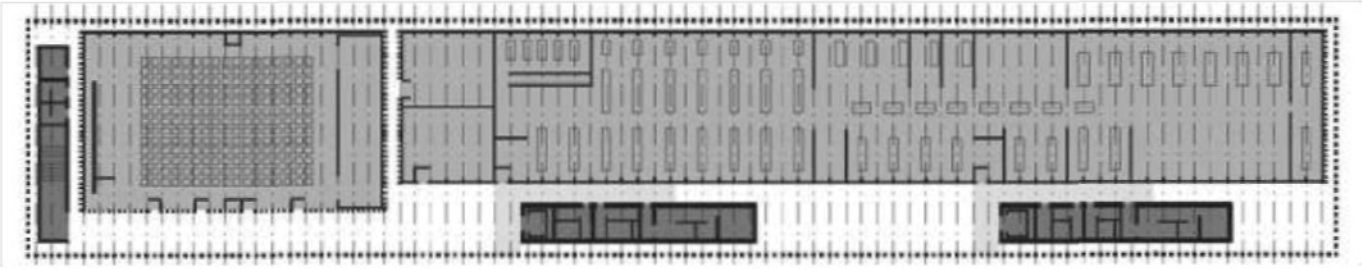

Foto: © Peter Zumthor, Haldenstein

< **předchozí** | **další**>

Das IKMZ-Gebäude im Dezember

Außenansichten

Bibliotheksansicht Nord-Ost

Bibliotheksansicht Ost

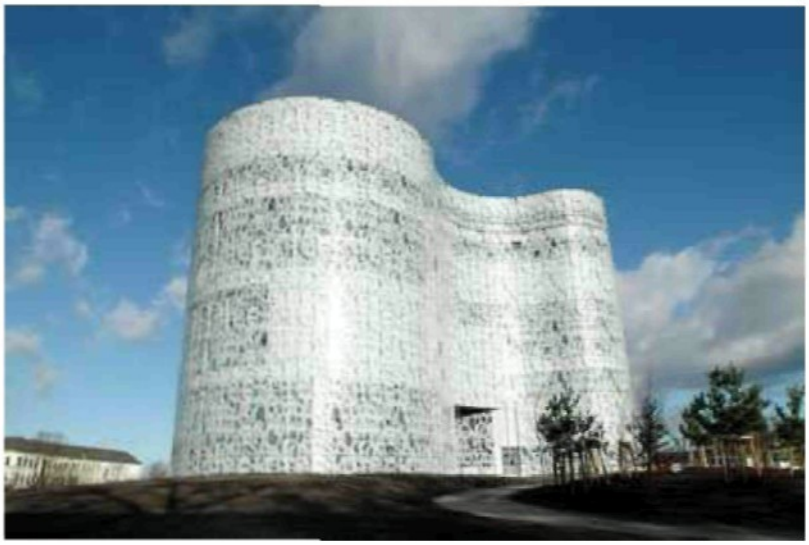

Bibliotheksansicht Süd-Ost

Bibliotheksansicht West

Innenansichten

Letzte Ordnungsarbeiten und Vorbereitungen für den Probebetrieb

Der 14. Dezember - das IKMZ-Gebäude öffnet für den Probebetrieb der UB

An der Ausleihtheke

Die ersten Besucher werden mit einer Blume begrüßt

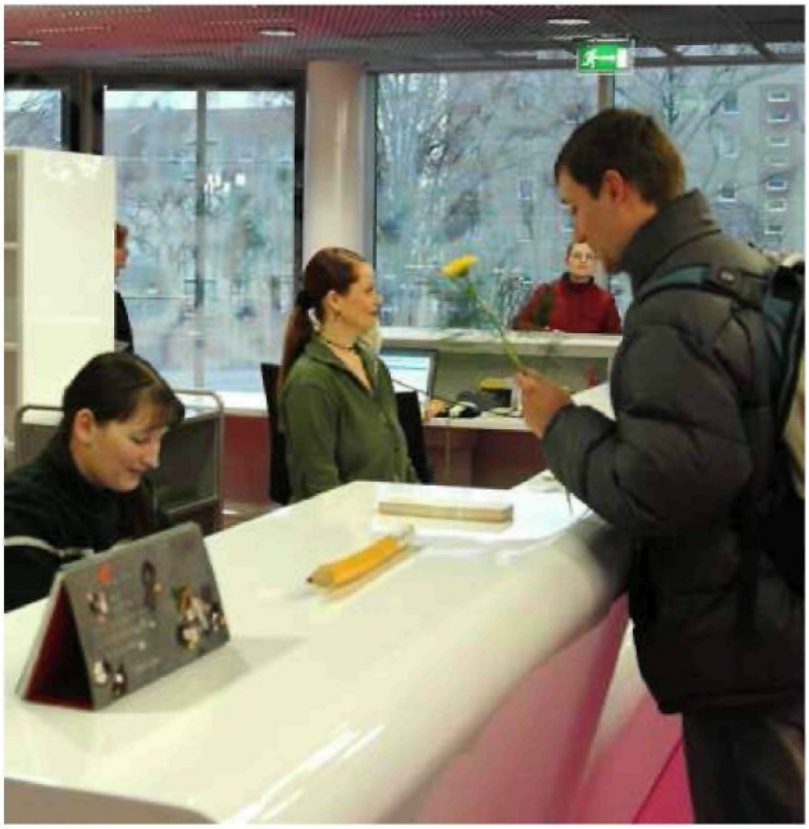

Am Helpdesk im 5. OG

Freundliche Auskunft am Servicepunkt der UB

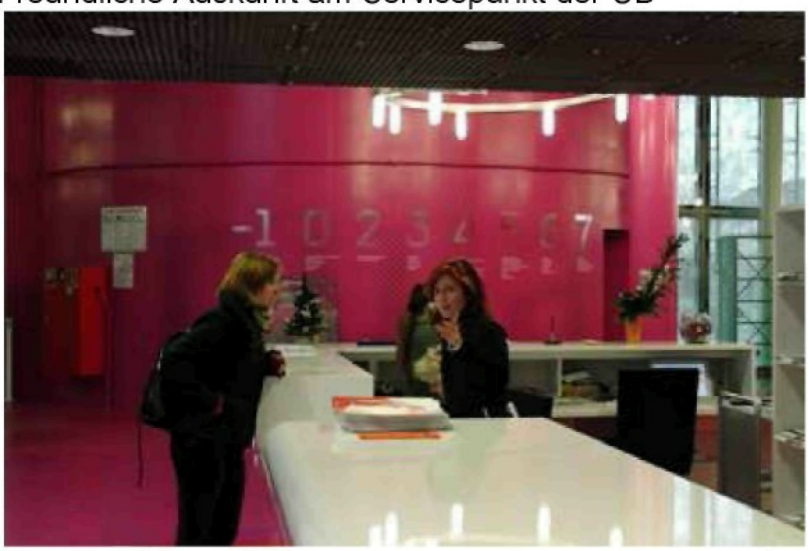

Im Lesesaal des 6. OG

www.vizia.com © 15.5.2006 21:24:56 (DP_archival_060515_02.max | 0h 10m 22.6s) camera: 0001

www.vizz.com © 15.5.2006 22:19:56 (©P_profinal_060515_02.max | 0h:51m:36.7s) camera: 0001

www.vbze.com © 15.5.2006 23:27:21 (DIP_profiswt_060515_03.max | 0h 24m 33.0s) camera: 0001

www.vlpe.com © 15.5.2006 23:56:51 DIP_prelim1_060515_01.max | 0h 21m 9.0s

www.vize.com © 16.5.2006 0:24:55 [DIP_prelimal_060515_04.max | 0h 16m 6.7s] camera: 0001

www.xfire.com © 16.5.2006 1:00:34 [BP_prefinal_060515_04.max | 0h 1/m 11.1s] general 0K04

www.vizo.com © 16.5.2006 1:42:21 DIP_prelinal_060515_05.max | Ch 30m 2.3s camera: 0009

STUDIEBIBLIOTHEK

STUDIENBIBLIOTHEK

www.vizex.com © 16.5.2006 22:18:43 (DIP_prefinal_060516_06.max | 1h 58m 40.3s) camera: 0007

www.vizq.com © 17.5.2006 1:33:29 (DIP_prefinal_060516_06.max | 1h 23m 24.5s) camera: 0008

www.vize.com © 17.5.2006 2:40:16 (DIP_prefinal_060516_06.max | 0h 32m 39.1s) camera: 0009

www.vizo.com © 17.5.2006 11:47:36 [DIP_preliminary_060516_06.max | On 17m 24.2s] camera: V010

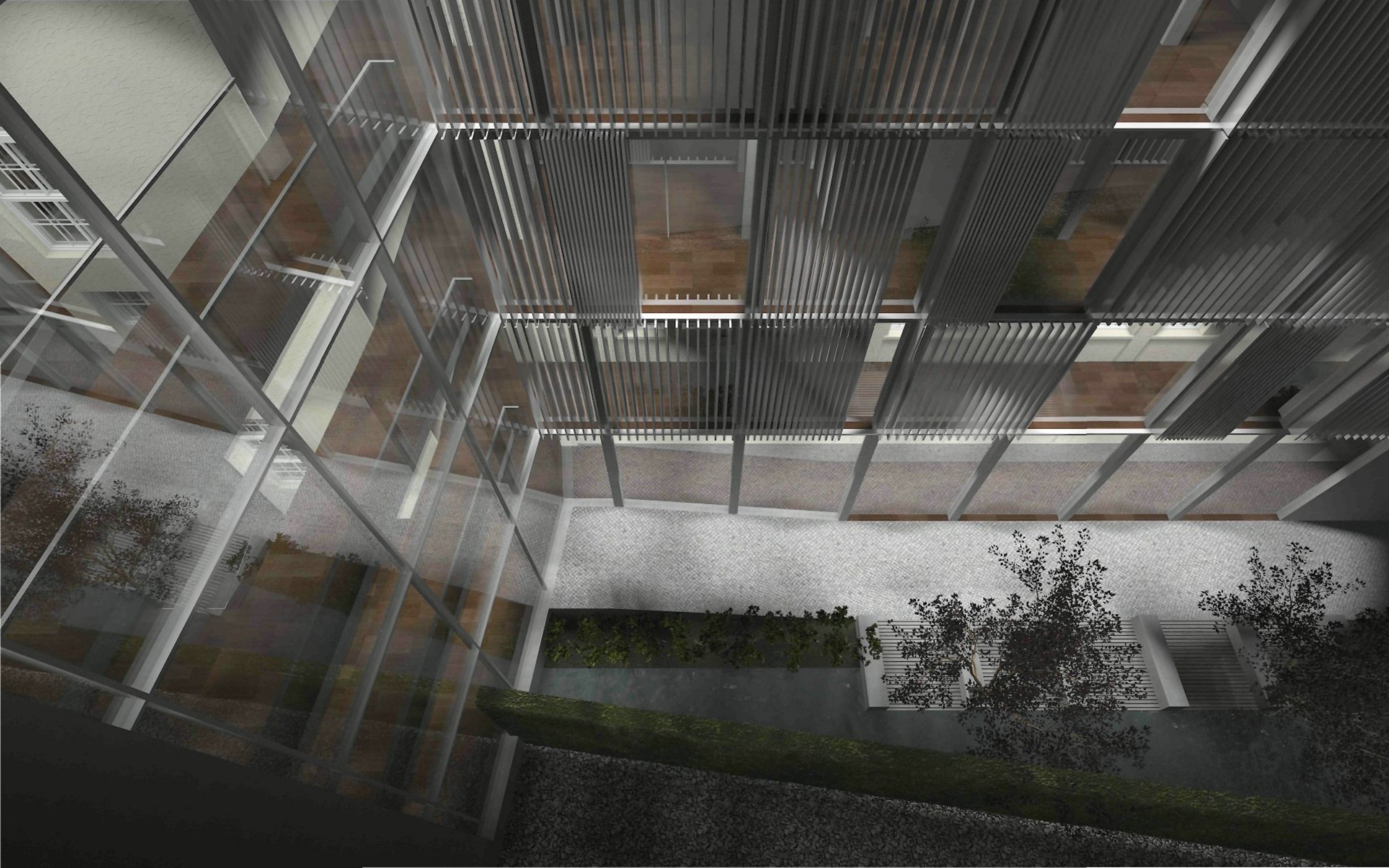

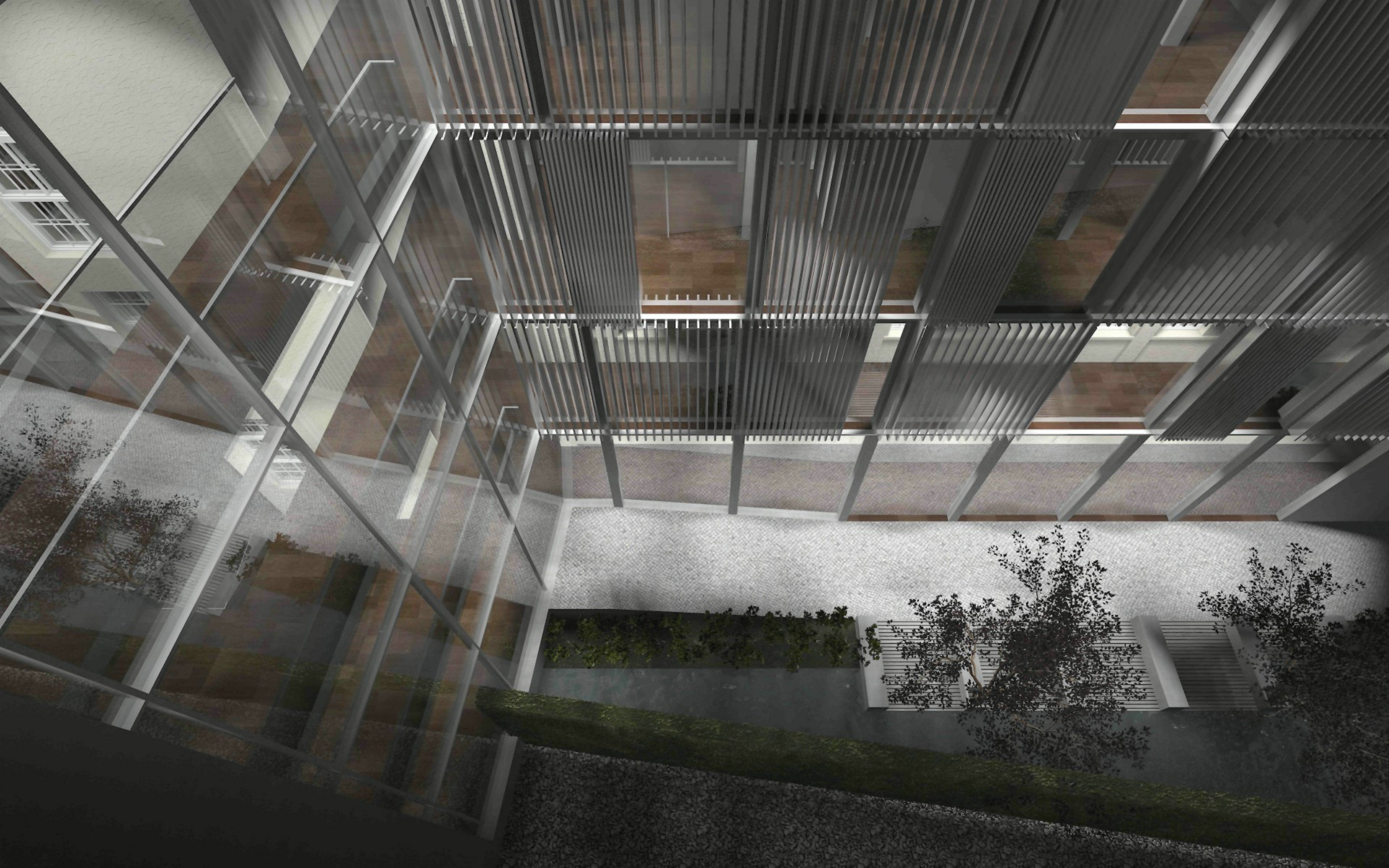

kompresorovna
tlakové láhve
RAJEC
Cappy

Hotel Růže
Restaurace
GRILL
RESTAURANT

Hotel Růže
78
Růže
GRILL
AURANT
VÉ PARKOVIŠTĚ
L PARKPLATZ

ČESKÁ POŠTA
OBECNÍ ÚŘAD

Hotel Růže
GRILL
RESTAURANT

Hrad Rožmberk
PEUGEOT

Restaurace

Restaurace

Obebank

ARS ELECTRONICA CENTER
MUSEUM OF THE FUTURE

PHARMAZIE

CASINO LINZ
PHARMAZIE
coffee to go

CASINO LINZ
CASINO LINZ
VERKEHRSBÜRO
REISEN
CASINO
Schiller's
CASINO LINZ

HOTEL SCHILLERPARK
CASINO LINZ
STUDIO
STUDIO
CASINO LINZ

HOTEL SCHILLERPA

FUCKING
SIMON

GENERALI

Büroflächen
zu vermieten
Telefon
05 0100 -
27340
IMMORENT
TEAM-OFFICE
FEEL WELL
CITY SPORTS & WELLNESS CLUB

CASHPOINT
Sportwetten
CASHPOINT
Sportwetten
zum schluss

PACHINCO
PACHINCO
SPIELAUTOMATEN
ZAHNPRAXIS

Rainerstraße

CASINO LINZ
L 582 EM

GENERALI
KOLOSSEUM
LINDAUER
EISEN
EHG
Hier
entsteht eine
Hofer

GENERALI
KOLOSSEUM

SSEUM
STUDIENBIBLIOTHEK
OÖ. LANDESBIBLIOTHEK
WL 249CC

STUDIENBIBLIOTHEK
OÖ. LANDESBIBLIOTHEK

EK
P
EINFAHRT

STUDIENBIBLIOTHEK
OÖ. LANDESBIBLIOTHEK
WLE 249 CC

STUDIENBIBLIOTHEK
Türvorhe

-35%
baumax
L SAMA 2

-35%

-35%
L SAMA 2

LL 15 HZY

LL 5HZY

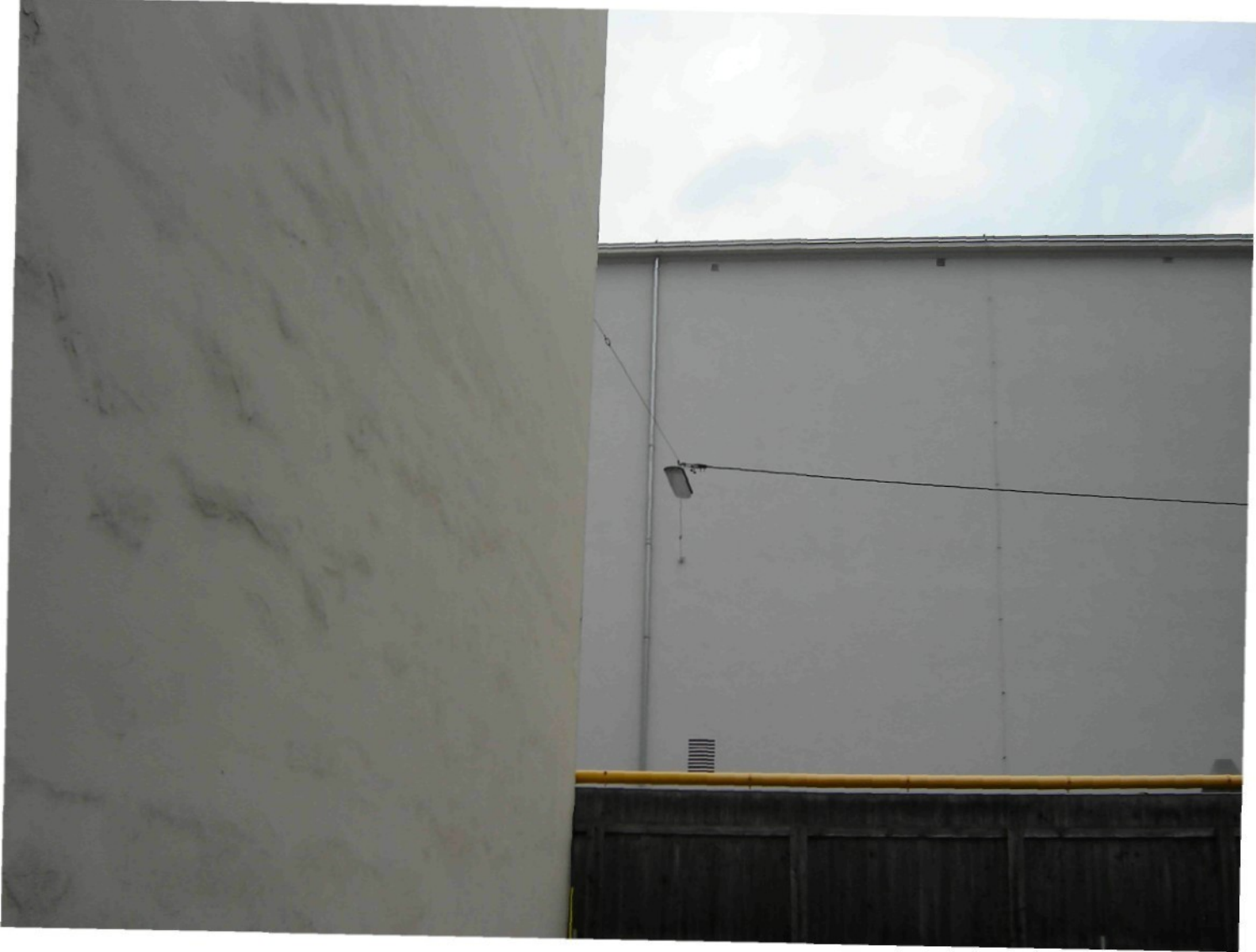

Ausgang
NON PLUS ULTRA
KAMELIEN
NASA
ERDE
Lilien

K. K. öffentl. Studien-Bibliothek

Recherche-Arbeitsplätze

PHILOSOPHIAM a barbaris initia ſumpſiſſe plæri
que autumant. Nanque apud perſas claruiſſe Magos:
Babyloniis ſiue aſſyrijs eius rei principes fuiſſe Chal
dæos:Gymnoſophiſtas Indis:Celtis ſeu Gallis Drui
das : & qui Semnothei appellbãt : qui ut ait Ariſtote
Magico & Sotion in uigeſimotertio ſucceſſiõis
iuris peritiſſimi : ac præterea
erunt:Semnothei quoq; ap
er fuiſſe Ochum:& thra
Nili filium fuiſſe Vulca
ro ipſius rei Antiſtites
ad Alexandrum Ma
octingentos ſexagin
os ſeptuagintatres :
quorum principem
us quidem pla
s quinq; milia com
ſitu ſexcentos enu
n ſucceſſiſſe Hoſta
ro euerſum eſt per
cte facta inuentaq;
ca Zamolxin
num:eumq;
Sacerdotes
cedonum r
tatres.Quo
Lunæ autem
fuiſſe Zoroa
tonicus in lib
putat:Xanthus
merat annos.po
nas.Aſtropſychos
ſarum regnu
Barbaris

Oes-Opo

Ms-Mueller,

0es-0po
0-0ei
Wch-Alr

GENERALI
REISEN

S F.A.Z.

ZUWACHS
VERZEICHNIS

Strana 20

C
C.1 Pravni predpisy

Rakouske normy k dodrzeni
……..

DIN 13: stavba a uzivani vedeckych knihoven

C.2 Projektove cile

Z duvodu prechodu (asi) pultove knihovny k regalove knihovne potrebuji vice mista:

Sprava a zpracovavani (neverejne)	530 m2
Verejnost	2675 m2
Magazine (mozna pultova obsluha, specialni ctenari)	1850 m2
Cista uzitna plocha celkem	5055 m2
Pro to potrebna hruba plocha podlazi	8590 m2
Soucasna hruba podlazni plocha	4400 m2

Blablabla…. Ze jsou zemskou knihovnou, ze mají svazky ze 16-18. stoleti, ze slouzi k vyzkumui a ze jsou cleny ruznych organizaci.

Strana 21

Blabla… přes uspechy (v poslednich 5ti letech zdvojasobeny počet vypujcek) je stavajici stav knihovny nedostatecny. Pouze jeden maly usek (zrejme) volneho pristupu ke kniham (asi v regalech), který je dnes moderni a bezny, je malo k tomu, aby provoz odpovidal modernim pozadavkum na vedeckou cinnost. Chybi moznosti studia a vzdelavani.

Hlavnim cilem dostavby a prestavby je změna prostorove situace tak, aby se hlavne zlepsil primy pristup klientu ke sbirkam. Chteji to dosahnout:

- dobra orientace
- prijemne prostredi
- reserse v digitalnich katalozich, z nich objednat a pak bud odest domu nebo v knihovne studovat
- mit moznost jednak studovat sam v klidu, ale i mit moznost pracovat ve skupine
- po praci legraci, chteji se nekde sejit a vozrat se

Usiluji proto o

- dostatecne prostorne vstupni prostory a uvodni informacni oblast, která je nasmeruje dále
- dulezity je bezbarierovy pristup do nejakeho centrtalniho prostoru (nazyvaji to tocnou , ale spise abstraktne), odkud by byly pristupy do hlavnich naplni knihovny: ke

prostorum bezprostredne spjatym s vypujcovanim a kniharstvim (plus třeba casopisy,…), k prostorum k prednaskam a nasledne k nejake gastronomii
- **Strana 22**
- Teziste vseho je vyreseni k volnemu pristupu k vice nez 100k „jednotek" (knihy, periodika, AV a elektronicke media,..). Dobře vetrat, osvetlit, prijemne prostredi
- Jakesi multifunkcni informacni ostruvky, pro navigaci a pomoc pro hledani
- V neposledni rade velke mnozstvi archivnich i novych tistenych materialu, které jsou dostupne v (asi) pultovem rezimu, potrebuji peci a mely by pro ne byt pristupne i presentacni moznosti

Stavajici je pamatkove chranena budova a schvalovani se budou ucastnit pamatkari, jejichz vyjadreni je v priloze 7.

Strana 23

Etapy vystavby

Kvuli prestavbe za omezeneho provozu je potreba vystavbu rozdelit do dvou etap. V obou etapach by mela byt budova funkcni:
Faze 1: 2006-2009
Faze 2: dokonceni 2020, ale není jiste, ze k tomu dojde

Je potreba vypracovat plan etapizace!

Legenda:

Zluta	obnoveni
Modra	novostvaba ve dvore
Sediva	sanace stavu (NP1, 2, 3)
Ruzova	sanace stavu (NP1, 2, 3)
Modra srafa	1 faze (2006-2009): Rainerstr., dvur, stav Ederstr.
Zelena srafa	2. faze (2020?), zaplneni mezery

LAND OBERÖSTERREICH

C.3

OÖ. LANDES BIBLIOTHEK

BILANCE PLOCH A STAVEBNI FAZE PROJEKTU
podle ÖNORM DIN 18205, Tab. C4 Raumgruppen; Stand: 28.5.2006

Funkcni oblasti		nadskupiny	stavebni etapa	detailni oblasti / plochy	m2 bymarg. erauj.ori	m2 nadskupiny pozadovane	m2 naukrovane bymarg.	m2 necami plochy voe asi planovana	m2 sueta ugeka mnect.	m3 oteg objem mischdect	Poznamky
						Pozadovane data pro OÖ. Landesbibliothek					
C4.1 Vedeni, administrativa a mediaty ZBL											
	C4.1.1	Vedeni / admin	1			167,00	167,00				Vedeni - komplexni system: ohlasovna (recepce), pan ridici, namestek, mistnost na spisy (archiv), provozni management, administrativa, controlling, public relation, ucetni oddeleni
	C4.1.1.1			„recepce / prihlasovani", sekretariat	13,23			21,00			2 pracovni mista
	C4.1.1.2			Reditel	21,38			23,00			
	C4.1.1.3			namestek ridicino	24,78			12,00			
	C4.1.1.4			archiv/akta ucetne kopirky (MF-Geräte)	48,91			17,00			zadne/minimalni denni suetio (UV-Belastung), mechan. Vetrani
	C4.1.1.5			podnikovy management, sprava / admin				26,00			Wareneingang - prijem zbozi
	C4.1.1.6			controlling, ucetni evidence, uctarna				26,00			2 pracovni mista
	C4.1.1.7			Public relations				12,00			
	C4.1.1.8			Telefonni centrala	|			14,00			
	C4.1.1.9			Personalni oddeleni	|			16,00			
	C4.1.2	Oddeleni medii	1			137,00	137,00				Integrovany postup jednani
				nakupy knih: objednavky, inventarizace	18,52			73,00			2 pracoviste ucetne odstavne und manipulacni plochy (knizni voziky)
				nakup casopisu: objednavky, sprava / vedeni casopisu; schranky	121,28			13,00			2 pracoviste ucetne odstavne und manipulacni plochy (knizni voziky)
	C4.1.2.3			Katalogizace: soupis a vedeni titulu	64,08			51,00			Knizni vazba a popisky, povinne exemplare, konecne ulozeni 5 pracovist s manipulacni plochou
	C4.1.3	IT, sprava systemu (server)	1		30,93	57,00	87,00				
	C4.1.3.1			Rozvody / sprava				15,00			
	C4.1.3.2			Zastupce				20,00			
	C4.1.3.3			Server a mistnost pro techniku				22,00			
	C4.1.4	Technicke zazemi budovy-kanci	1		9,16	20,00	30,00				
	C4.1.5	Knihrstvi, vazba knih	1		31,49	50,00	80,00				
	C4.1.5.1			Restaurovani knih							Velkoprostorovy kanci,
	C4.1.5.2			Priprava vazby knih							Umisteni v oblasti uchodu neni nutny.
	C4.1.5.3			signatury knih							
	C4.1.6	Posta, korespondence	1			40,00	83,00				Dodavka zbozi
	C4.1.6.1			Korespondencni a balikova sluzba	17,92			36,00			Denni suetio nutne
				Sklad materialu / zasob	50			17,00			U bezprostredni blizkosti ke korespondencnimu mistu (dorucovacimu); denni suetio neuvazadovano
	C4.1.7	Zamest. mistnost / cajova kuchyn	1		13,99	30,00	34,00				
	C4.1.8	Satna zamestnancu	1	ucetne sprchy, WC, spinde (min. Pro 10 osob)	|	30,00	37,00				neuvazadovane zadne denni suetio
	C4.1.9	Jednacka, okoleni spolupracovniku			|	50,00	64,00				s PC-vybavenim; event. U blizkosti obvodu pro verejnost (objednavky)
C4.2 Publikum/ verejnost											
	C4.2.1	Volny vyber (Buchstellfläche - asi regaly pro knihy)	66% => 1 34% => 2 (opcional)	Prezentace medii (knihy, casopisy) regaly	134,08	1420,00	(1755,00 1: 1355,00 2: 410,00		Tyto provozy se navzajem dopinuji		Dodatecne dopravni plochy pro hlavni chodby nutne, obsluzne chodby jsou DIN-Fachbericht B inkludiert
	C4.2.2	Citarna	66% => 1 34% => 2 (opcional)	Cteni, scanovani, vyhledavani		250,00	305,00 1: 165,00 2: 140,00				Pripojeni pro notebook (Hotspot), castecne pevna IT-pracovni mista
	C4.2.3	Hlidana citarna (cteci sal)	1	Pisemne (ruczne psane) a vzacne tisky soustavna / stala vystavna zona		150,00	175,00				Umisteni napr. Ve stavajicim aule
	C4.2.4	Skupinove pracovny			|	50,00	215,00				nerusena prace / vyuka pro skolaky
	C4.2.4.1		1	Mistnost 1	|			90,00			Denni suetio nutne
	C4.2.4.2		1	Mistnost 2	|			125,00			neuvazadovane zadne denni suetio
	C4.2.5	Izolovani uzivatele - pracovni mista (Carrels - PP)	2	Intenzivni ucem	|	70,00	85,00				Muzu byt v obvodu pro verejnost / volny vyber vykonavani
	C4.2.6	Mediateka / Uzivatelska skolici centrum	1	Multimedia-pracovni misto: internet, nabidka multimedii: CD, video, kazety, DVD, audio		100,00	100,00				Mělo by byt umisteno v obvodu centralni „tocny" - jedna mistnost - z toho ca. asi 50m Mediateka a 50m skolici mistnost pro skupinu cca do 30 osob
	C4.2.7	Dotazy a info-centrum	1	Opac-Plätze, lokalni informacni katalog, ev. Inet pracovni mista ucetne 3 kancelarskych pracovist "back-office" usek pro intenzivni reserse	81,8	150,00	145,00				Umisteno při vstupnim obvodu;pruni zastavka po satne, vyhovujici soucasne "servisni zone" a "Resersim". Rozdelenl I donledavaci prac. misto, 6 Multimedia-mist; rd. 50m skolici mistnost pro skupiny do 30ti osob + 50m Mediateka v bezprostredni blizkosti k skolici mistnosti
	C4.2.8	Vypujcni sluzba / samoobsluzna zaknihovani	1			60,00	65,00				Při "tocne" resp. pri zakonceni useku prizpusobit.
	C4.2.9	Kopro / digitalizace	1	PC - pracovni misto	|	20,00	25,00				centralni, vyhodny / vyhovujici pro dopravu
	C4.2.10	Kopirovaci mistnost	1		|	25,00	25,00				pri "tocne" resp. pri zakonceni useku prizpusobit. Zadne denni suetio netreba.. mechanicke vetrani
	C4.2.11	Knihkupectvi, prodej knih			|	90,00	90,00				U zakoncovacim useku, po / za satnou
	C4.2.11.1		1	Prodejna knih				45,00			Provozovana knihovnou
	C4.2.11.2		2	Cca to samy				65,00			Eventualni poskytnuti pronajmu
	C4.2.12	Foyer	1			250,00	290,00				Jakasi „tocna" mezi shopem / kavarnou, satnou a "uzavrenou" servisni zonou
	C4.2.12.1			Hala, recepce, prednaskovy sal, vystavni zona (stala expozice)	95,79			160,00			
	C4.2.12.2			3 kancelarska pracoviste "back-office" usek pro intenzivni reserse				20,00			
	C4.2.12.3			Usek pro platby v hotovosti (pokladna asi)	|			30,00			
	C4.2.12.4			Hl. satna budovy (odkladaci plocha, bezpecnostni schranky, telefon)	|			50,00			
	C4.2.13	Kavarna pro uzivatele ucetne nouzoveho koutku	2		|	120,00	223,00				Eventualne separatni uchod, take pristupny mimo otevirraci dobu knihovny (moznost ozrat se i vecer / v noci)
C4.3 Magazin											
	C4.3.1	Periodika, pravidelne casopisy	66% => 1 34% => 2 (opcional)		1640,93	1500,00	(1785,00 1: 960,00 2: 760,00				Castecny stav (skladiste, sklep / podzemi) pro novostavbu maji byt pouzity serazovaci regaly neuvazadovane zadne denni suetio.
	C4.3.2	Obcaniky Pisemnosti / inkunabula (pruvodiaky)	1		24,76	100,00	82,00				nutne klimatizovat! Zvysene naroky na bezpecnost; Usporadani / rozmisteni v suterenu, avsak zesileno zabezpeceni
	C4.3.2.1			Trezor (mistnost)				32,00			diky privodu vody (sprinklery)
	C4.3.2.2			Casopisy s 2 zvlastnimi ctenarskymi misty				80,00			neuvazadovane zadne denni suetio
	C4.3.3	Obcaniky 1500-1800 "Historicke tisky"	1	Ucetne 2 zvlastnimich ctenarskych mist	|	150,00	180,00				neuvazadovane zadne denni suetio
C4.4 Technickarume				Podle potreby							
CELKOVE SUMY		Vykazane ciste uzitne plochy (bez dopravnich ploch, zahrnujici zasobovaci plochy)				5,20	6130,00			0,00	
		Z toho ve stavebni fazi	1			3,89	4 437,00				
		Z toho (optimalne) ve stavebni fazi	2			1,30	1 693,00				
		Reserva 3% bez ohledu/zretelem na pozadavky, eksterni predpisy, etc.				0,15	184				
		Ciste uzitne plochy ucetne rezervy				5,35	6306				
		Vypoctova BGF jako ukazatel (NNF*1,7)				9,10	10728				

C.3

BILANCE PLOCH A STAVEBNÍ FÁZE PROJEKTU
podle ÖNORM DIN 18205, Tab. C4 Raumgruppen; Stand: 28.5.2006

Funkční oblasti						Požadované data pro OÖ. Landesbibliothek							
			nadskupiny	stavební etapa	detailní oblasti / plochy	m2 plocha interiéru	m2 nadzemní požadované	m2 nadzemní dynamiky	m2 celkem plochy dle ÖNORM	m2 suché plochy	m3 celkový objem místností	Poznámky	
												0	

LAND OBERÖSTERREICH

OÖ. LANDES BIBLIOTHEK

Bedarfsplanung Erweiterung und Sanierung OÖ Landesbibliothek
nach ÖNORM DIN 18205, Tab. C4 Raumgruppen; Stand: 14.12.2005

Funkcni oblasti		Nadskupiny	Stavebni etapa	Detailni oblasti / plochy	m2 vymera podle me stavajici	m2 nadskupiny	m2 Obergruppen Wettbewerbsproj.	m² detailni plochy voe asi plancvana	m1 svetla vyska mistn.	m3 cisty objem mistnosti	Poznamky
					Pozadovana data pro OÖ. Landesbibliothek						
C4.1	***vedeni, administrativa a medialni zal.***										
	C4.1.1	**Vedeni / admin**	1			150,00					Vedeni – komplexni system: ohlasovna (recepce), pan ridici, namestek, mistnost na spisy (archiv), provozni management, administrativa, controlling, public relation, ucetni oddeleni
	C4.1.1.1			*„recepce / prihlasovani", sekretariat*	*13,23*			*26,00*			*2 pracovni mista*
	C4.1.1.2			*Reditel*	*21,38*			*20,00*			
	C4.1.1.3			*Namestek ridiciho*	*24,78*			*16,00*			
	C4.1.1.4			*archiv/akta vcetne kopirky (MF-Geräte)*				*20,00*			*zadne/minimalni denni svetlo (UV-Belastung), mechan. Vetrani*
	C4.1.1.5			*podnikovy management, sprava / admin*	*45,91*			*16,00*			*Wareneingang > prijem zbozi*
	C4.1.1.6			*Controlling, účetni evidence, uctarna*				*16,00*			*2 pracovni mista*
	C4.1.1.7			*Public relations (piár voe)*				*12,00*			
	C4.1.1.8			*Telefonni centrala*	\			*12,00*			
	C4.1.1.9			*Personalni oddeleni*	\			*12,00*			
	C4.1.2	**Oddeleni medii**	1			120,00					Integrovany postup jednani (nebo něco jako vstup?)
				Nakupy knih: objednavky, inventarizace	*18,52*			*30,00*			*2 pracoviste vcetne odstavne und manipulacni plochy (knizni voziky)*
				Nakup casopisu: objednavky, sprava / vedeni casopisu; schranky	*121,28*			*30,00*			*2 pracoviste vcetne odstavne und manipulacni plochy (knizni voziky)*
	C4.1.2.3			*Katologizace: soupis a vedeni titulu*	*64,08*			*60,00*			*Knizni vazba a popisky, povinne exemplare, konecne ulozeni 5 pracovist s manipulacni plochou*
	C4.1.3	**IT, sprava systemu (server)**	1		*30,93*	40,00					
	C4.1.3.1			*Rozvody / sprava*				*16,00*			
	C4.1.3.2			*Zastupce*				*12,00*			
	C4.1.3.3			*Server a mistnost pro techniku*				*12,00*			
	C4.1.4	**Technicke zazemi budovy-kancl**	1		*9,16*	20,00					
	C4.1.5	**Kniharstvi, vazba knih**	1		*31,49*	50,00					
	C4.1.5.1			*Restaurovani knih*							Velkoprostorovy kancl, Umisteni v oblasti vchodu neni nutny.
	C4.1.5.2			*Priprava vazby knih*							
	C4.1.5.3			*Signatury knih*							
	C4.1.6	**Posta, korespondence**	1			40,00					Dodavka zbozi
	C4.1.6.1			*Korespondencni a balikova sluzba*	*17,82*			20,00			Denni svetlo nutne
				Sklad materialu / zasob	*50*			20,00			V bezprostredni blizkosti ke korespondencnimu mistu (dorucovacimu); denni svetlo nevyzadovano
	C4.1.7	**Zamest. mistnost / cajova kuchyn**	1		*13,99*	30,00					
	C4.1.8	**Satna zamestnancu**	1	*Vcetne sprchy, WC, Spinde (min. Pro 10 osob)*	\	30,00					Nevyzadovane zadne denni svetlo
	C4.1.9	**Jednacka, skoleni spolupracovniku**			\	50,00					s PC-vybavenim; event. V blizkosti obvodu pro verejnost (objednavky)
C4.2	***Publikum/ verejnost***										
	C4.2.1	**Volny vyber (Buchstellfläche – asi regaly pro knihy)**	66% => 1 34% => 2 (optional)	*Prezentace medii (knihy, casopisy) regaly*		1420,00		1: 937,00 2: 483,00	Tyto provozy se navzajem doplnuji		Dodatecne dopravni plochy pro hlavni chodby nutne, obsluzne chodby jsou DIN-Fachbericht 13 inkludiert (??)
	C4.2.2	**Citarna**	66% => 1 34% => 2 (optional)	*Cteni, Schmökern (?), scanovani, vyhledavani*	*134,08*	250,00		1: 165,00 2: 85,00			Pripojeni pro notebook (Hotspot), castecne pevna IT-pracovni mista
	C4.2.3	**Hlidana citarna (cteci sal)**	1	*Pisemne (asi rucne psane) a vzacne tisky soustavna / stala vystavna zona*		150,00					Umisteni napr. Ve stavajicim aule
	C4.2.4	**Skupinove pracovny**			\	50,00					Nerusena práce / vyuka pro skolaky
	C4.2.4.1		1	*Mistnost 1*	\			25,00			Denni svetlo nutne
	C4.2.4.2		1	*Mistnost 2*	\			25,00			Nevyzadovane zadne denni svetlo
	C4.2.5	**Izolovani uzivatele - pracovni mista (Carrels - ??)**	2	*Intenzivni uceni*	\	70,00					Muzu byt v obvodu pro verejnost / volny vyber vykonavani
	C4.2.6	**Mediateka / Uzivatelske skolici centrum**	1	*Multimedia-pracovni misto: internet, nabidka multimedii: CD, video, kazety, DVD, audio*		100,00					Mělo by byt umisteno v obvodu centralni „tocny" - jedna mistnost – z toho ca. asi 50m² mediateka a 50m² skolici mistnost pro skupiny cca do 30 osob
	C4.2.7	**Dotazy a Info-centrum**	1	*Opac-Plätze (??), lokalni informacni katalog, ev. inet pracovni mista vcetne 3 kancelarskych pracovist "back-office" usek pro intenzivni reserse*	*81,8*	160,00					Umisteno při vstupnim obvodu:prvni zastavka po satne, vyhovujici soucasne "Servisni zone" a "Resersim". Rozdeleni: 1 dohledavaci úrac. misto, 5 Multimedia-mist; rd. 50m² skolici mistnost pro skupiny do 30ti osob + 50m² Mediateka v bezprostredni blizkosti k skolici mistnosti (eventualne mozne v soucasne Servisni zone)
	C4.2.8	**Vypujcni sluzba / samoobluzne zaknihovani**	1			60,00					Při "tocne" resp. pri zakonceni useku prizpusobit.
	C4.2.9	**Repro / digitalizace**	1	*PC – pracovni misto*	\	20,00					centralni, vyhodny / vyhovujici pro dopravu
	C4.2.10	**Kopirovaci mistnost**	1		\	25,00					Při "tocne" resp. pri zakonceni useku prizpusobit. Zadne denni svetlo netreba.. mechanicke vetrani
	C4.2.11	**Knihkupectvi, prodej knih**			\	90,00					V zakoncovacim useku, po / za satnou
	C4.2.11.1		1	*Prodejna knih*				40,00			Provozovana knihovnou (asi prosly knizky :)
	C4.2.11.2		2	*Cca to samy*				50,00			Eventualni poskytnuti pronajmu
	C4.2.12	**Foyer**	1			250,00					Jakasi „tocna" mezi shopem / kavarnou, satnou a "uzavrenou" servisni zonou
	C4.2.12.1			*Hala, recepce (s pultem, voe), prednaskovy sal, vystavni zona (asi stala expozice)*	*95,79*			150,00			
	C4.2.12.2			*3 kancelarska pracoviste "back-office" usek pro intenzivni reserse*				20,00			
	C4.2.12.3			*Usek pro platby v hotovosti (pokladna asi)*	\			30,00			
	C4.2.12.4			*Hl. satna budovy (odkladaci plocha, bezpecnostni schranky, telefon)*	\			50,00			
	C4.2.13	**Kavarna pro uzivatele vcetne novinoveho koutku**	2		\	120,00					Eventualne separatni vchod, take pristupny mimo oteviraci dobu knihovny (moznost ozrat se i vecer / v noci)
C4.3	***Magazin***										
	C4.3.1	**Periodika, pravidelne casopisy**	66% => 1 34% => 2 (optional)		*1640,93*	1600,00		1: 1.056,00 2: 544,00			Castecny stav (skladiste, sklep / podzemi) pro novostavbu maji byt pouzity serazovaci regaly (take vertikalni razeni mozne) Nevyzadovane zadne denni svetlo.
	C4.3.2	**Obcasniky Pisemnosti / Inkunabule (prvotisky)**	1		*24,76*	100,00					Nutne klimatizovat! Zvysene naroky na bezpecnost; Usporadani / rozmisteni v suterenu, avsak zesileno zabezpeceni diky privodu vody (sprinklery?) Nevyzadovane zadne denni svetlo
	C4.3.2.1			*Trezor (mistnost)*				30,00			
	C4.3.2.2			*Casopisy s 2 zvlastnimi ctenarskymi misty*				70,00			
	C4.3.3	**Obcasniky 1500-1800 "Historicke tisky"**	1	*Vcetne 2 zvlastnimich ctenarskych mist*	\	150,00					Nevyzadovane zadne denni svetlo
C4.4	***Technikräume***			*Podle potreby*							
CELKOVE SUMY		Vykazane ciste uzitne plochy (bez dopravnich ploch, zahrnujici zasobovaci plochy)				**5,15**				0.00	
		Z toho ve stavebni fazi	1			3,84					
		Z toho (optimalne) ve stavebni fazi	2			1,30					
		Reserva 3% bez ohledu/zretelem na pozadavky, externi predpisy, etc.				0,15					
		Ciste uzitne plochy vcetne rezervy				**5,30**					
		vypoctova BGF jako ukazatel (NNF*1,7) - fuckt nevim				**9,01**					
										0	

TIEFKELLER:

LEGENDE:

FREQUENZFLÄCHE

- VOR BEGINN ALLER ARBEITEN BZW. DETAILAUSARBEITUNGEN SIND NATURMASSE ZU NEHMEN !
- ART UND TRAGFÄHIGKEIT VON MATERIALIEN SIND ZU ÜBERPRÜFEN !
- HAUSTECHNISCHE GERÄTE NUR SYMBOLISCH DARGESTELLT !!

TK

Übersicht:

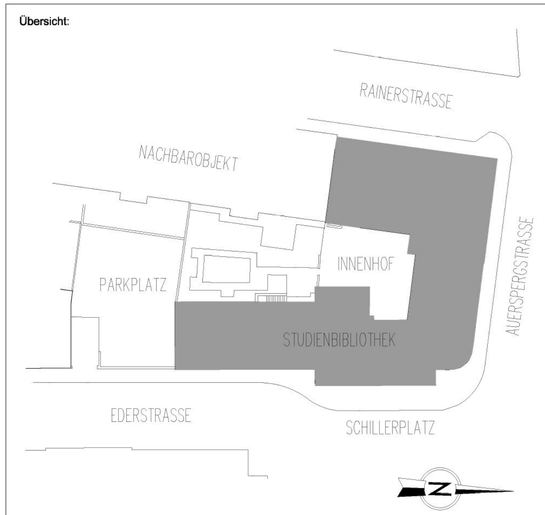

GBM GEBÄUDE UND BESCHAFFUNGSMANAGEMENT

BESTANDSPLAN

LAND OBERÖSTERREICH

Projekt: WISSENSCHAFTLICHE LANDESBIBLIOTHEK			
Adresse: SCHILLERPLATZ 2 4020 LINZ			Grst.Nr.: 1513/7
Kat.Gem.Nr.: 45203	Kat.Gem.: LINZ		EZ:
Planverfasser: DURISOLSTRASSE 1, 4600 WELS, TEL. 07242/73 527 FAX. 07242/73 527 – 18, e-mail: inova.wels@aon.at			
Planinhalt: TIEFKELLER		Projektleiter:	Datum: JULI 2003
		Entwurf:	Massstab: M = 1 : 100
Abteilungleiter: MAG. BURGSTALLER	Gruppenleiter: DI. DEINHAMMER	Stand: ---	Gez.:
Lieg_ID:	Objekt/Geschoss:	Plannummer: 01/08	Filename:	Plangrösse: xxx m2

inova Bestandsaufnahmen

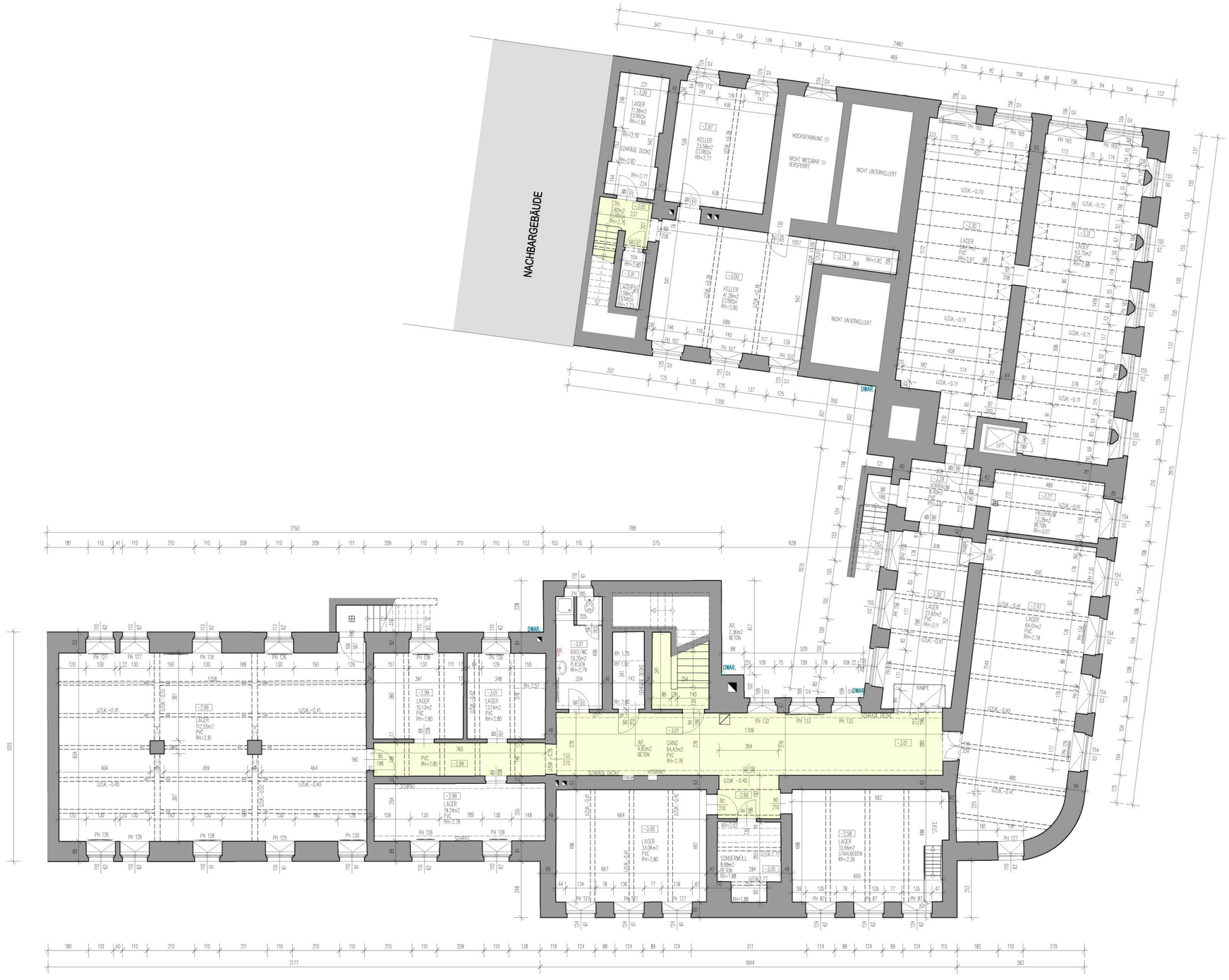

KELLERGESCHOSS:

LEGENDE:

FREQUENZFLÄCHE

- VOR BEGINN ALLER ARBEITEN BZW. DETAILAUSARBEITUNGEN SIND NATURMASSE ZU NEHMEN !
- ART UND TRAGFÄHIGKEIT VON MATERIALIEN SIND ZU ÜBERPRÜFEN !
- HAUSTECHNISCHE GERÄTE NUR SYMBOLISCH DARGESTELLT !!

KG

Übersicht:

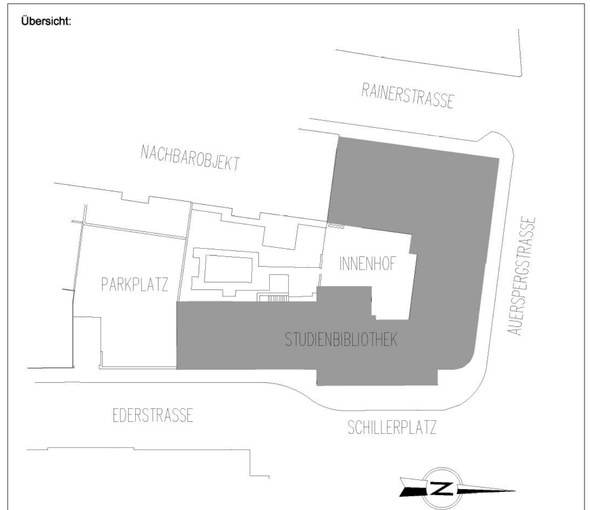

GBM GEBÄUDE UND BESCHAFFUNGSMANAGEMENT

BESTANDSPLAN

LAND OBERÖSTERREICH

Projekt: WISSENSCHAFTLICHE LANDESBIBLIOTHEK		
Adresse: SCHILLERPLATZ 2 4020 LINZ		Grst.Nr.: 1513/7
Kat.Gem.Nr.: 45203	Kat.Gem.: LINZ	EZ:
Planverfasser: DURISOLSTRASSE 1, 4600 WELS, TEL 07242/73 527 FAX 07242/73 527 – 18, e-mail: inova.wels@com.at — inova Bauunternehmung		
Planinhalt: KELLERGESCHOSS	Projektleiter: / Entwurf:	Datum: JULI 2003 / Massstab: M = 1 : 100
Abteilungleiter: MAG. BURGSTALLER	Gruppenleiter: DI. DEINHAMMER / Stand: ---	Gez.:
Lieg_ID: / Objekt/Geschoss:	Plannummer: 01/07 / Filename	Plangrösse: xxx m2

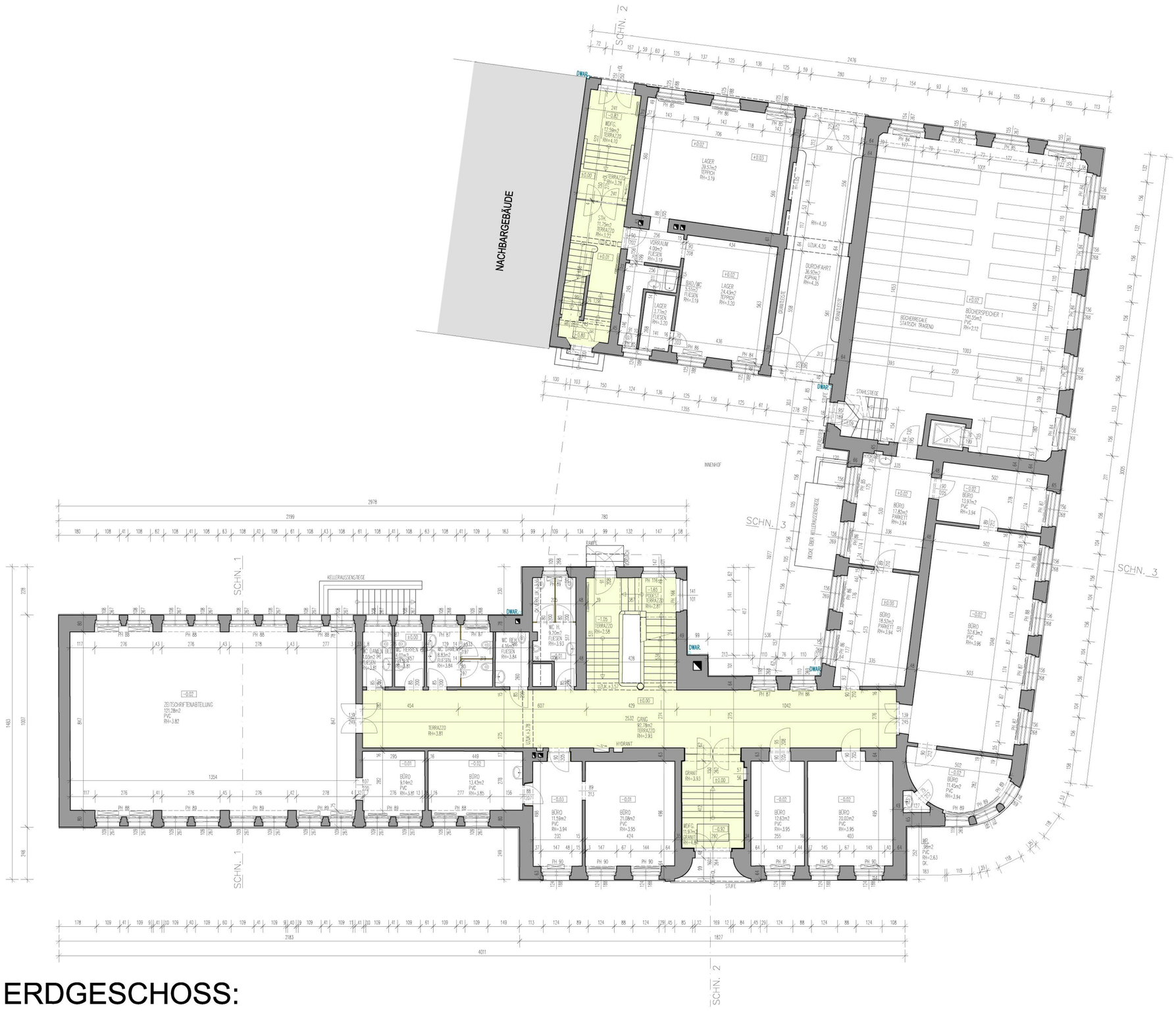

LEGENDE:

FREQUENZFLÄCHE

- VOR BEGINN ALLER ARBEITEN BZW. DETAILAUSARBEITUNGEN SIND NATURMASSE ZU NEHMEN !
- ART UND TRAGFÄHIGKEIT VON MATERIALIEN SIND ZU ÜBERPRÜFEN !
- HAUSTECHNISCHE GERÄTE NUR SYMBOLISCH DARGESTELLT !!

EG

Übersicht:

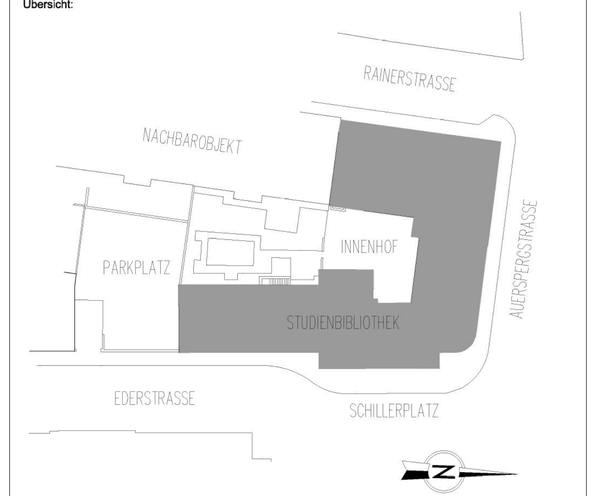

GBM GEBÄUDE UND BESCHAFFUNGSMANAGEMENT

BESTANDSPLAN

LAND OBERÖSTERREICH

Projekt: WISSENSCHAFTLICHE LANDESBIBLIOTHEK		
Adresse: SCHILLERPLATZ 2 4020 LINZ		Grst.Nr.: 1513/7
Kat.Gem.Nr.: 45203	Kat.Gem.: LINZ	EZ:
Planverfasser: DURISOLSTRASSE 1, 4600 WELS, TEL 07242/73 527 FAX 07242/73 527 – 18, e-mail: inova.wels@aon.at		
Planinhalt: ERDGESCHOSS	Projektleiter: / Entwurf:	Datum: JULI 2003 / Massstab: M = 1 : 100
Abteilungleiter: MAG. BURGSTALLER	Gruppenleiter: DI. DEINHAMMER	Stand: --- / Gez.:
Lieg_ID: / Objekt/Geschoss:	Plannummer: 01/01	Filename / Plangrösse: xxx m2

ERDGESCHOSS:

LEGENDE:

FREQUENZFLÄCHE

- VOR BEGINN ALLER ARBEITEN BZW. DETAILAUSARBEITUNGEN SIND NATURMASSE ZU NEHMEN !
- ART UND TRAGFÄHIGKEIT VON MATERIALIEN SIND ZU ÜBERPRÜFEN !
- HAUSTECHNISCHE GERÄTE NUR SYMBOLISCH DARGESTELLT !!

ZG 1

Übersicht:

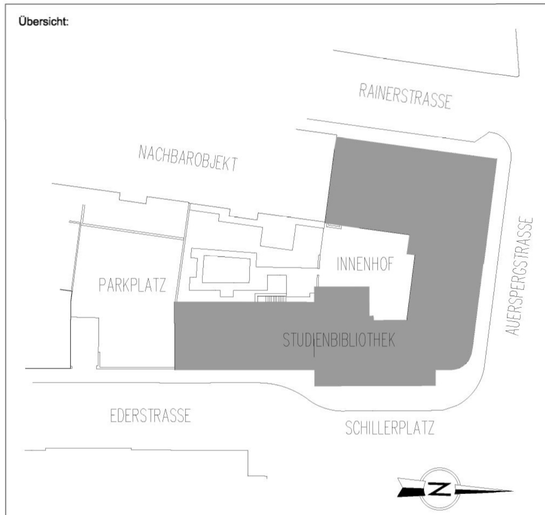

GBM BESTANDSPLAN

GEBÄUDE UND BODENWIRTSCHAFTSMANAGEMENT

LAND OBERÖSTERREICH

Projekt: WISSENSCHAFTLICHE LANDESBIBLIOTHEK		
Adresse: SCHILLERPLATZ 2 4020 LINZ		Grst.Nr.: 1513/7
Kat.Gem.Nr.: 45203	Kat.Gem.: LINZ	EZ:
Planverfasser: DURSOLSTRASSE 1, 4600 WELS, TEL. 07242/73 527 FAX 07242/73 527 – 18, e-mail: inova.wels@aon.at		
Planinhalt: ZWISCHENGESCHOSS 1 BÜCHERSPEICHER 2	Projektleiter: / Entwurf:	Datum: JULI 2003 / Massstab: M = 1 : 100
Abteilungsleiter: MAG. BURGSTALLER	Gruppenleiter: DI. DEINHAMMER	Stand: --- / Gez.:
Lieg_ID: / Objekt/Geschoss:	Plannummer: 01/02	Filename / Plangrösse: xxx m2

ZWISCHENGESCHOSS 1: ZWISCHEN EG UND 1.OG

(BÜCHERSPEICHER 2)

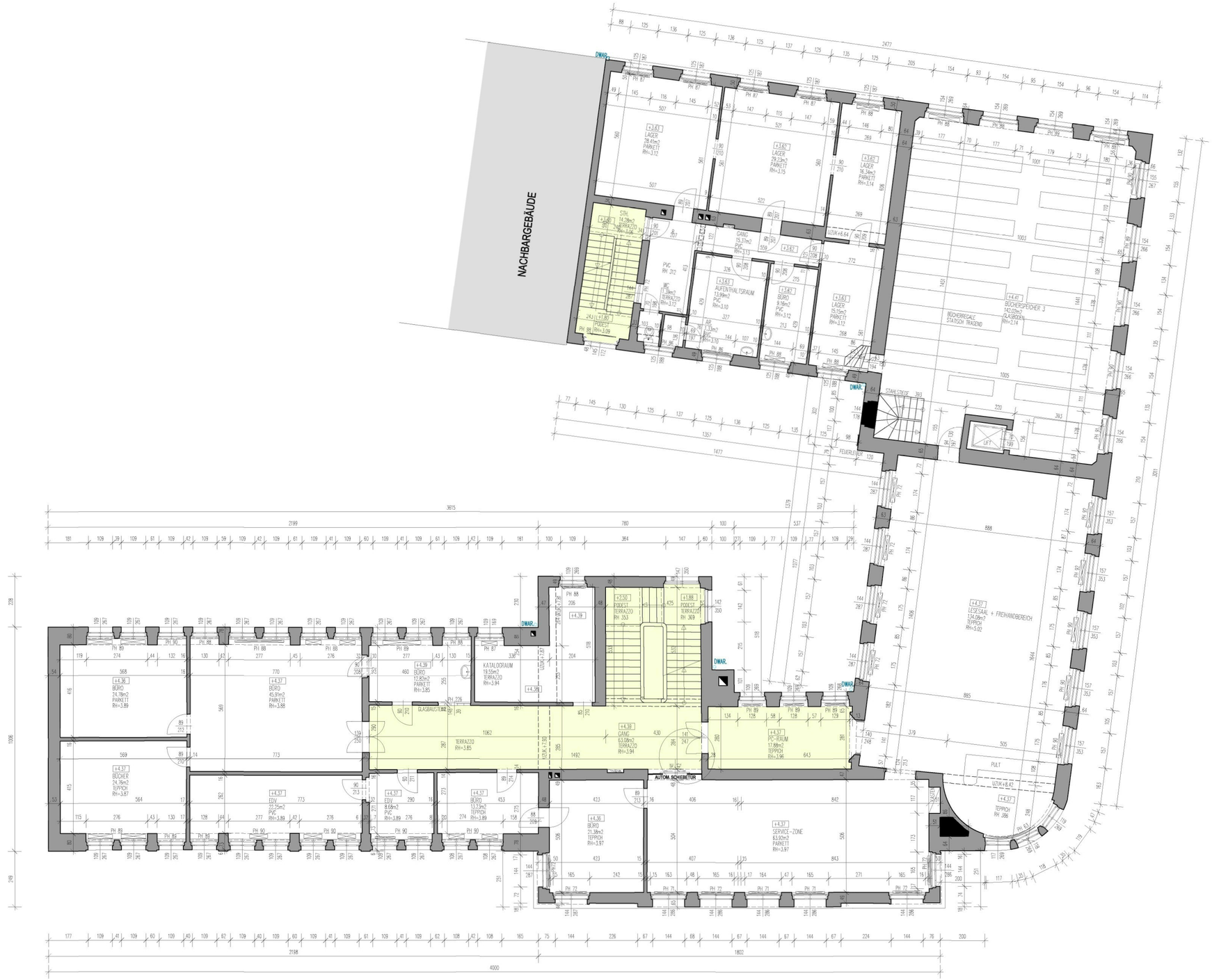

1.OGEGESCHOSS:

LEGENDE:

FREQUENZFLÄCHE

- VOR BEGINN ALLER ARBEITEN BZW. DETAILAUSARBEITUNGEN SIND NATURMASSE ZU NEHMEN !
- ART UND TRAGFÄHIGKEIT VON MATERIALIEN SIND ZU ÜBERPRÜFEN !
- HAUSTECHNISCHE GERÄTE NUR SYMBOLISCH DARGESTELLT !!

1.OG

Übersicht:

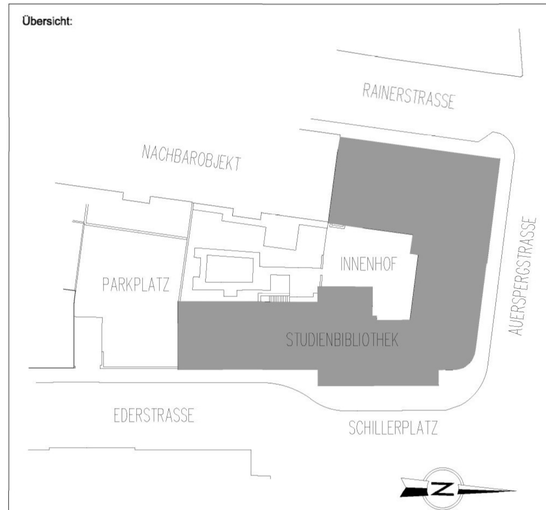

GBM GEBÄUDE UND BESCHAFFUNGSMANAGEMENT

BESTANDSPLAN

LAND OBERÖSTERREICH

Projekt: WISSENSCHAFTLICHE LANDESBIBLIOTHEK			
Adresse: SCHILLERPLATZ 2 4020 LINZ			Grst.Nr.: 1513/7
Kat.Gem.Nr.: 45203	Kat.Gem.: LINZ		EZ:
Planverfasser: DURSOLSTRASSE 1, 4600 WELS, TEL 07242/73 527 FAX 07242/73 527 – 18, e-mail: inova.wels@aon.at			
Planinhalt: 1.OBERGESCHOSS		Projektleiter: / Entwurf:	Datum: JULI 2003 / Massstab: M = 1 : 100
Abteilungleiter: MAG. BURGSTALLER	Gruppenleiter: DI. DEINHAMMER	Stand: ---	Gez.:
Lieg_ID:	Objekt/Geschoss:	Plannummer: 01/03 / Filename	Plangrösse: xxx m2

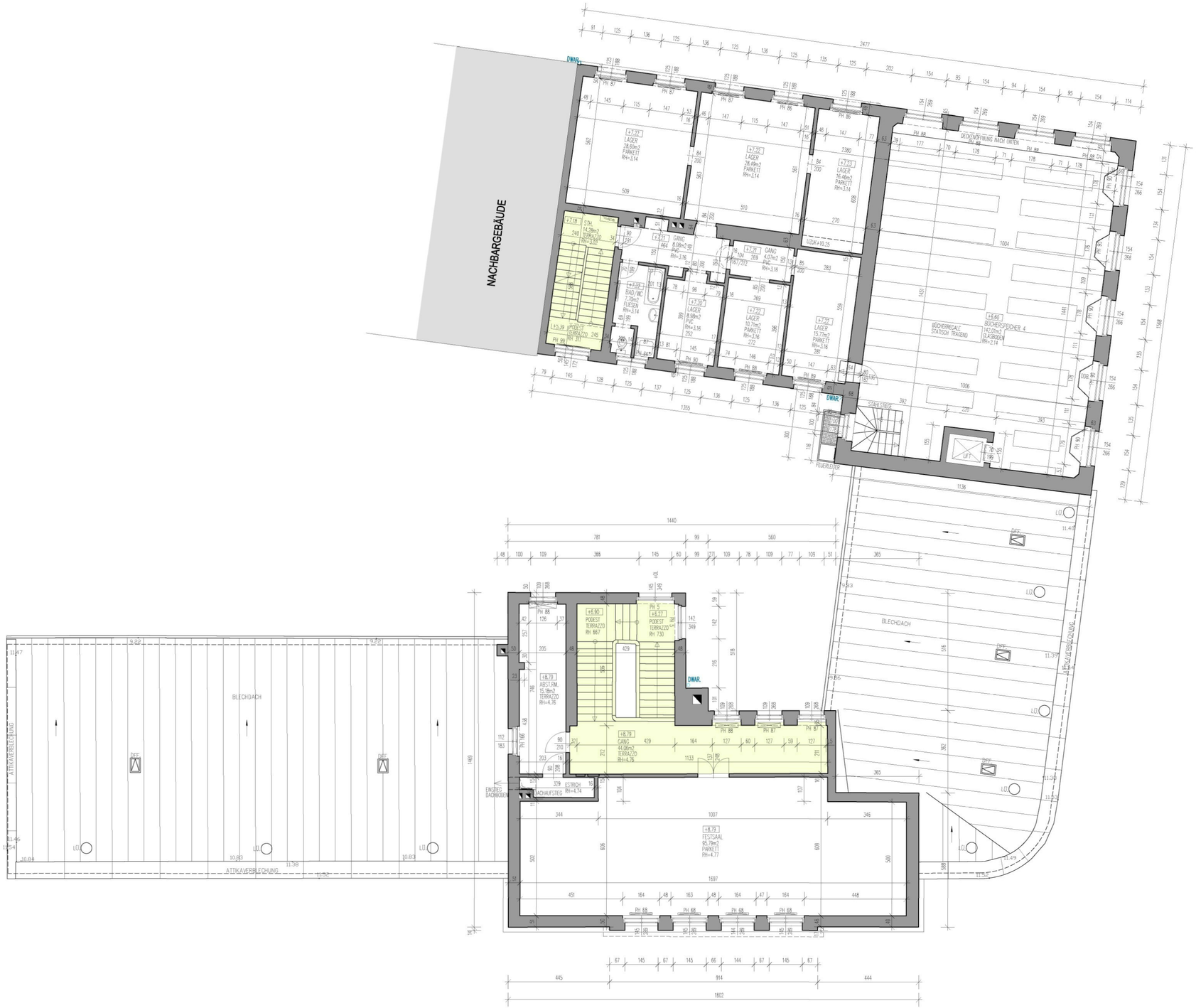

2. OBERGESCHOSS:

LEGENDE:

FREQUENZFLÄCHE

- VOR BEGINN ALLER ARBEITEN BZW. DETAILAUSARBEITUNGEN SIND NATURMASSE ZU NEHMEN !
- ART UND TRAGFÄHIGKEIT VON MATERIALIEN SIND ZU ÜBERPRÜFEN !
- HAUSTECHNISCHE GERÄTE NUR SYMBOLISCH DARGESTELLT !!

2.OG

Übersicht:

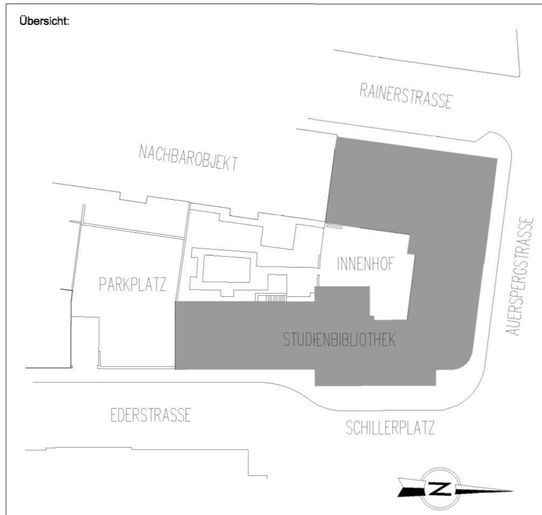

GBM GEBÄUDE UND BESCHAFFUNGSMANAGEMENT

BESTANDSPLAN

LAND OBERÖSTERREICH

Projekt: WISSENSCHAFTLICHE LANDESBIBLIOTHEK			
Adresse: SCHILLERPLATZ 2 4020 LINZ			Grst.Nr.: 1513/7
Kat.Gem.Nr.: 45203	Kat.Gem.: LINZ		EZ:
Planverfasser: DURISOLSTRASSE 1, 4600 WELS, TEL 07242/73 527 FAX 07242/73 527 – 18, e-mail: inova.wels@aon.at			
Planinhalt: 2. OBERGESCHOSS		Projektleiter:	Datum: JULI 2003
		Entwurf:	Massstab: M = 1 : 100
Abteilungsleiter: MAG. BURGSTALLER	Gruppenleiter: DI. DEINHAMMER	Stand: ---	Gez.:
Lieg_ID:	Objekt/Geschoss:	Plannummer: 01/04	Filename:
			Plangrösse: 0.39 m2

ZWISCHENGESCHOSS 2: ZWISCHEN 2.OG UND 3.OG

(BÜCHERSPEICHER 5)

LEGENDE:

FREQUENZFLÄCHE

- VOR BEGINN ALLER ARBEITEN BZW. DETAILAUSARBEITUNGEN SIND NATURMASSE ZU NEHMEN !
- ART UND TRAGFÄHIGKEIT VON MATERIALIEN SIND ZU ÜBERPRÜFEN !
- HAUSTECHNISCHE GERÄTE NUR SYMBOLISCH DARGESTELLT !!

ZG 2

Übersicht:

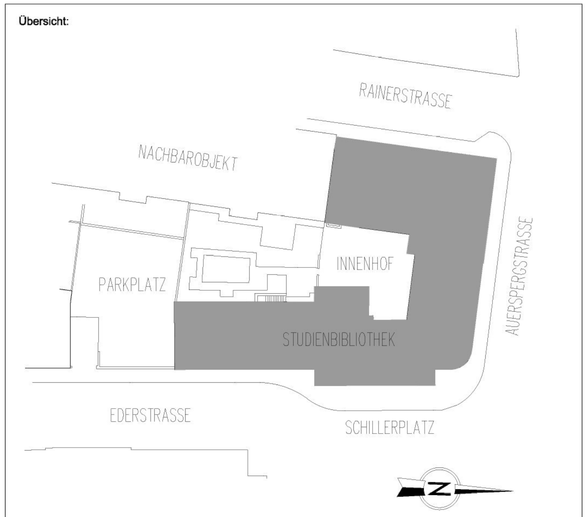

GBM GEBÄUDE UND BESCHAFFUNGSMANAGEMENT

BESTANDSPLAN

LAND OBERÖSTERREICH

Projekt: WISSENSCHAFTLICHE LANDESBIBLIOTHEK			
Adresse: SCHILLERPLATZ 2 4020 LINZ			Grst.Nr.: 1513/7
Kat.Gem.Nr.: 45203	Kat.Gem.: LINZ		EZ:
Planverfasser: DURISOLSTRASSE 1, 4600 WELS, TEL 07242/73 527 FAX 07242/73 527 – 18, e-mail: inova.wels@aon.at			
Planinhalt: ZWISCHENGESCHOSS 2 BÜCHERSPEICHER 5		Projektleiter: / Entwurf:	Datum: 23.08.05 / Massstab: M = 1 : 100
Abteilungsleiter: MAG. BURGSTALLER	Gruppenleiter: DI. DEINHAMMER	Stand: ---	Gez.:
Lieg_ID:	Objekt/Geschoss:	Plannummer: 01/05	Filename: / Plangrösse: xxx m2

3.OBERGESCHOSS:

LEGENDE:

FREQUENZFLÄCHE

- VOR BEGINN ALLER ARBEITEN BZW. DETAILAUSARBEITUNGEN SIND NATURMASSE ZU NEHMEN !
- ART UND TRAGFÄHIGKEIT VON MATERIALIEN SIND ZU ÜBERPRÖFEN !
- HAUSTECHNISCHE GERÄTE NUR SYMBOLISCH DARGESTELLT !!

3.OG

Übersicht:

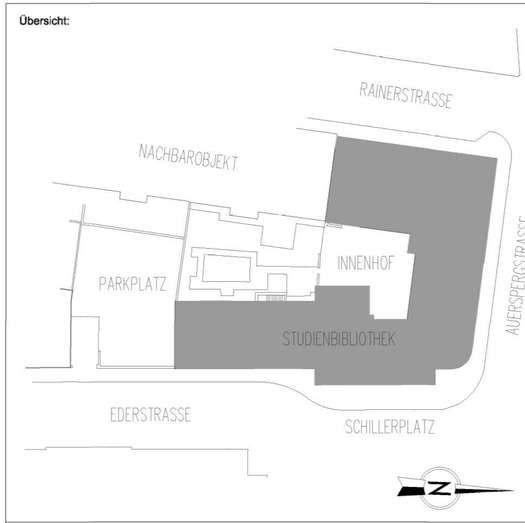

GBM GESELLSCHAFT FÜR BAUTECHNIK UND WIRTSCHAFTLICHKEIT

BESTANDSPLAN

LAND OBERÖSTERREICH

Projekt: WISSENSCHAFTLICHE LANDESBIBLIOTHEK			
Adresse: SCHILLERPLATZ 2 4020 LINZ			Grst.Nr.: 1513/7
Kat.Gem.Nr.: 45203	Kat.Gem.: LINZ		EZ:
Planverfasser: DURISOLSTRASSE 1, 4600 WELS, TEL 07242/73 527 FAX 07242/73 527 – 18, e-mail: inova.wels@aon.at			
Planinhalt: 3. OBERGESCHOSS		Projektleiter:	Datum: JULI 2003
		Entwurf:	Massstab: M = 1 : 100
Abteilungleiter: MAG. BURGSTALLER	Gruppenleiter: DI. DEINHAMMER	Stand: ---	Gez.:
Lieg_ID:	Objekt/Geschoss:	Plannummer: 01/06	Filename:	Plangrösse: xxx m2

WESTANSICHT:

WESTANSICHT (INNENHOF):

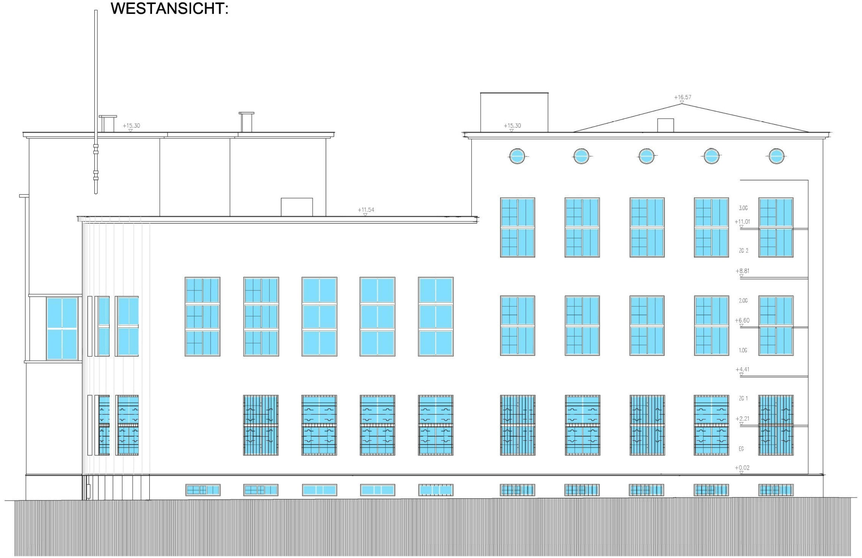

NORDANSICHT:

OSTANSICHT:

- VOR BEGINN ALLER ARBEITEN BZW. DETAILAUSARBEITUNGEN SIND NATURMASSE ZU NEHMEN !
- ART UND TRAGFÄHIGKEIT VON MATERIALIEN SIND ZU ÜBERPRÜFEN !
- HAUSTECHNISCHE GERÄTE NUR SYMBOLISCH DARGESTELLT !!

ANS

Übersicht:

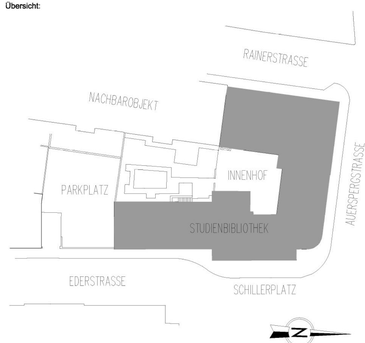

GBM GESELLSCHAFT FÜR BAUDENKMALPFLEGE

BESTANDSPLAN

LAND OBERÖSTERREICH

Projekt: WISSENSCHAFTLICHE LANDESBIBLIOTHEK

Adresse: SCHILLERPLATZ 2 4020 LINZ		Grst.Nr.: 1513/7
Kat.Gem.Nr.: 45203	Kat.Gem.: LINZ	EZ:

Planverfasser:

DURSOLSTRASSE 1
4020 WELS
TEL 07242/73 527 FAX 07242/73 527 – 18
e-mail: inova.wels@ion.at

inova Bauplanungs GmbH

Planinhalt: ANSICHTEN		Projektleiter:	Datum: JULI 2003
		Entwurf:	Massstab: M = 1 : 100
Abteilungsleiter: MAG. BURGSTALLER	Gruppenleiter: DI. DEINHAMMER	Stand: ----	Gez.:
Lag_ID:	Objekt/Geschoss:	Plannummer: 01/10	Filename: Plangrösse: xxx m2

SCHNITT 3:

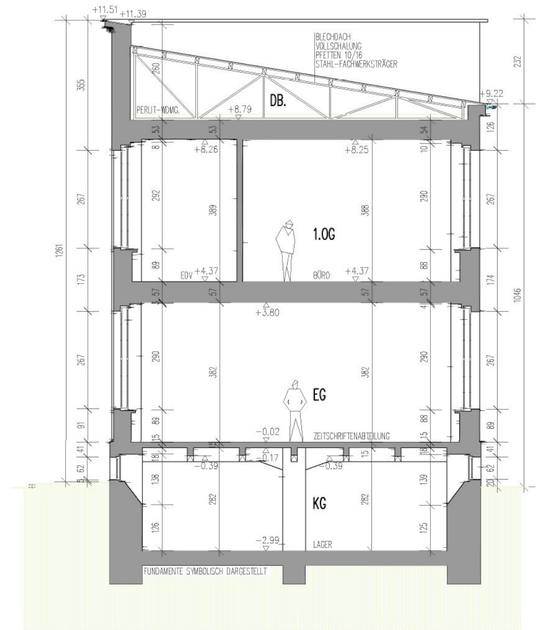

SCHNITT 1:

- VOR BEGINN ALLER ARBEITEN BZW. DETAILAUSARBEITUNGEN SIND NATURMASSE ZU NEHMEN !
- ART UND TRAGFÄHIGKEIT VON MATERIALEN SIND ZU ÜBERPRÜFEN !
- HAUSTECHNISCHE GERÄTE NUR SYMBOLISCH DARGESTELLT !!

SCH.

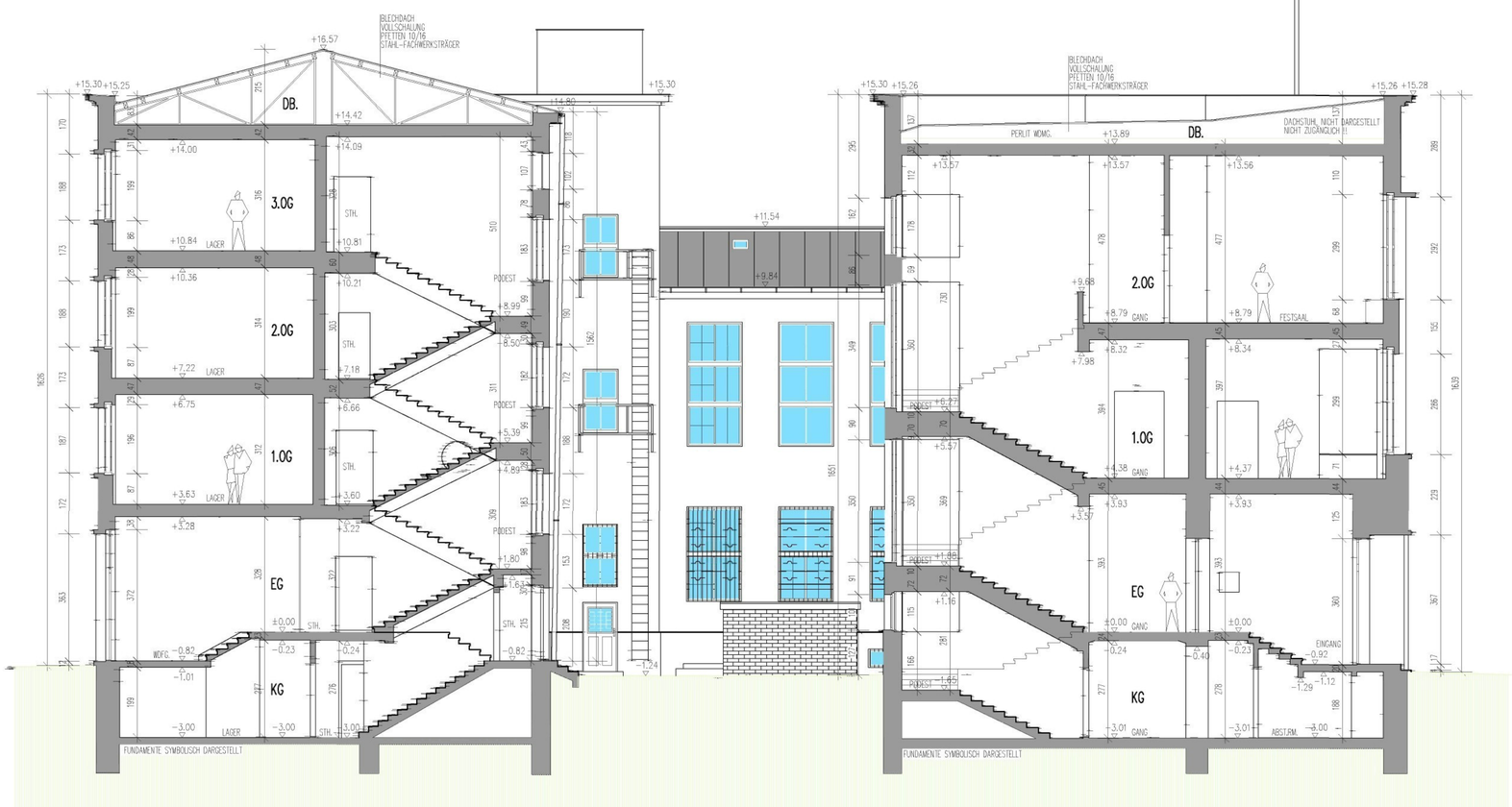

SCHNITT 2:

Übersicht:

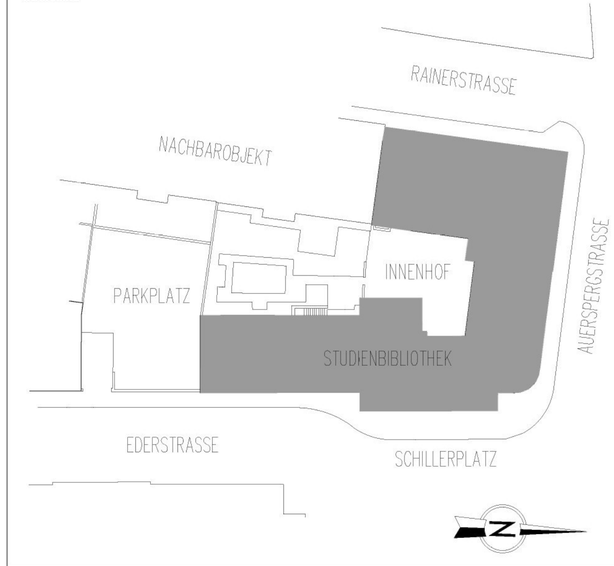

GBM GEBÄUDE UND BESCHAFFUNGSMANAGEMENT

BESTANDSPLAN

LAND OBERÖSTERREICH

Projekt: WISSENSCHAFTLICHE LANDESBIBLIOTHEK		
Adresse: SCHILLERPLATZ 2 4020 LINZ		Grst.Nr.: 1513/7
Kat.Gem.Nr.: 45203	Kat.Gem.: LINZ	EZ:
Planverfasser: DURISOLSTRASSE 1, 4600 WELS, TEL. 07242/73 527 FAX 07242/73 527 - 18, e-mail: inova.wels@aon.at		
Planinhalt: SCHNITTE	Projektleiter:	Datum: JULI 2003
	Entwurf:	Massstab: M = 1 : 100
Abteilungsleiter: MAG. BURGSTALLER	Gruppenleiter: DI. DEINHAMMER	Stand: --- / Gez.:
Lieg_ID: / Objekt/Geschoss:	Plannummer: 01/09 / Filename	Plangrösse: xxx m2

Übersicht:

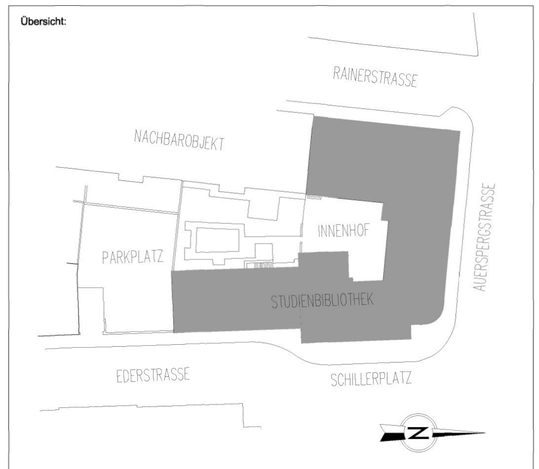

GBM
GESELLSCHAFT DES BUNDES FÜR GEBÄUDEMANAGEMENT

LAND OBERÖSTERREICH

Projekt: WISSENSCHAFTLICHE LANDESBIBLIOTHEK

Adresse: SCHILLERPLATZ 2 4020 LINZ		Grst.Nr.: 1513/7
Kat.Gem.Nr.: 45203	Kat.Gem.: LINZ	EZ:

Planverfasser:

Planinhalt: DKM		Projektleiter:	Datum: JULI 2003
		Entwurf:	Massstab: M = 1 : 1000
Abteilungsleiter: MAG. BURGSTALLER	Gruppenleiter: DI. DEINHAMMER	Stand: ---	Gez.:

Lieg_ID:	Objekt/Geschoss:	Plannummer:	Filename	Plangrösse:
		01/00		0:55 m2

Übersicht:

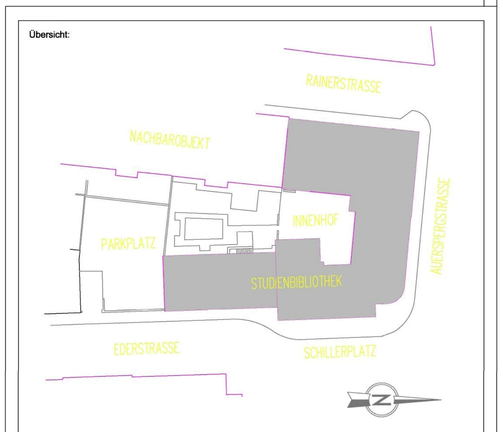

GBM GESELLSCHAFT FÜR BAUVORBEREITUNG

BESTANDSPLAN

LAND OBERÖSTERREICH

Projekt: WISSENSCHAFTLICHE LANDESBIBLIOTHEK

Adresse: SCHILLERPLATZ 2 4020 LINZ		Grst.Nr.: 1513/7
Kat.Gem.Nr.: 45203	Kat.Gem.: LINZ	EZ:

Planverfasser:

DURSOLSTRASSE 1
4600 WELS
TEL 07242/73 527 FAX 07242/73 527 – 18
e-mail: inova.wels@aon.at

Planinhalt: AUSSENANLAGEN		Projektleiter:	Datum: JULI 2003
		Entwurf:	Massstab: M = 1 : 100
Abteilungsleiter: MAG. BURGSTALLER	Gruppenleiter: DI. DEINHAMMER	Stand: ---	Gez.:

Lieg_ID:	Objekt/Geschoss:	Plannummer: 01/00	Filename	Plangrösse: 0:55 m2

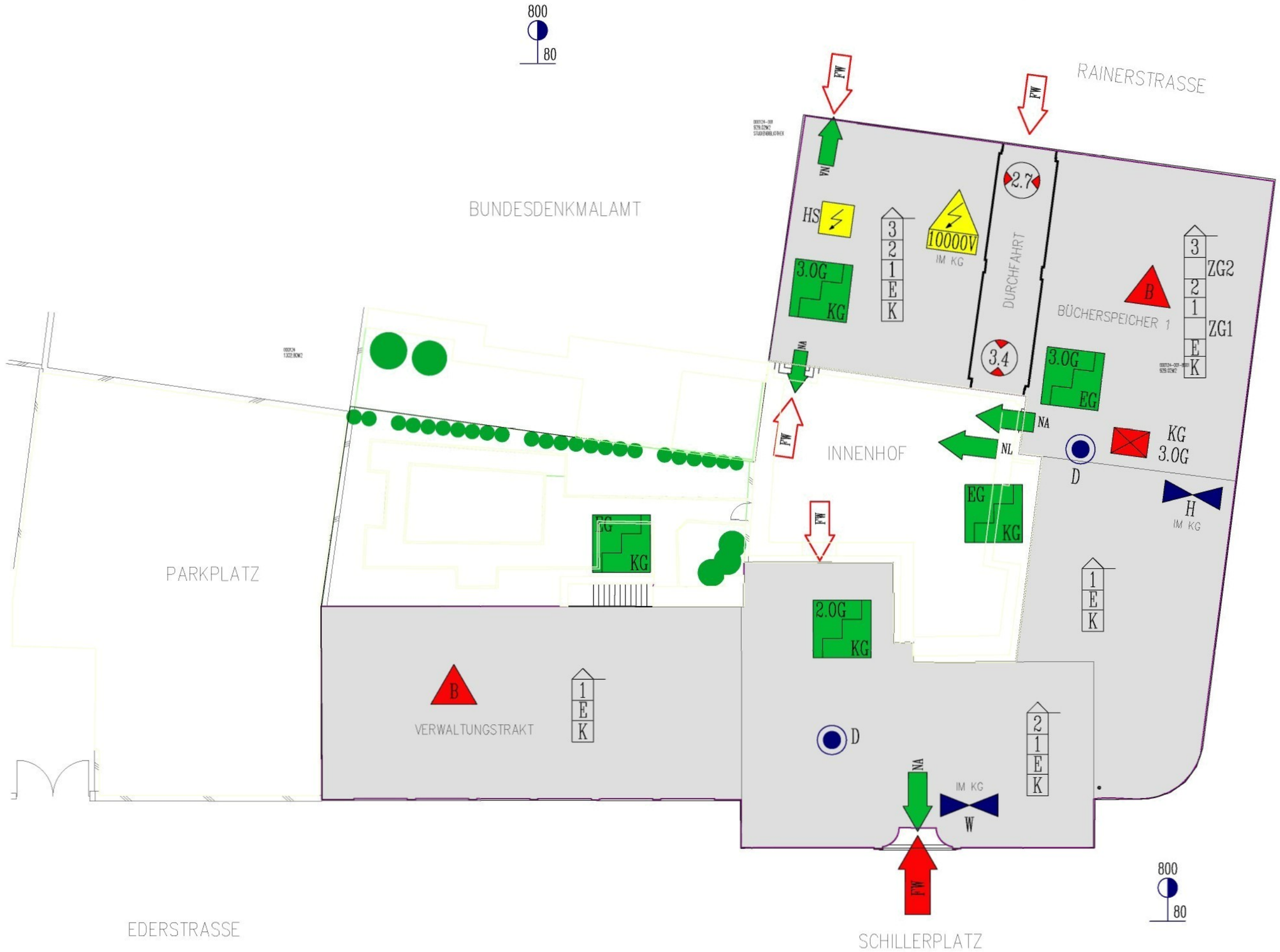

LANDESBIBLIOTHEK

Lageplan

MASSTAB 1:200
GEZ. 07/2003

0 10m 20m 30m 40m 50m

01

LAGE

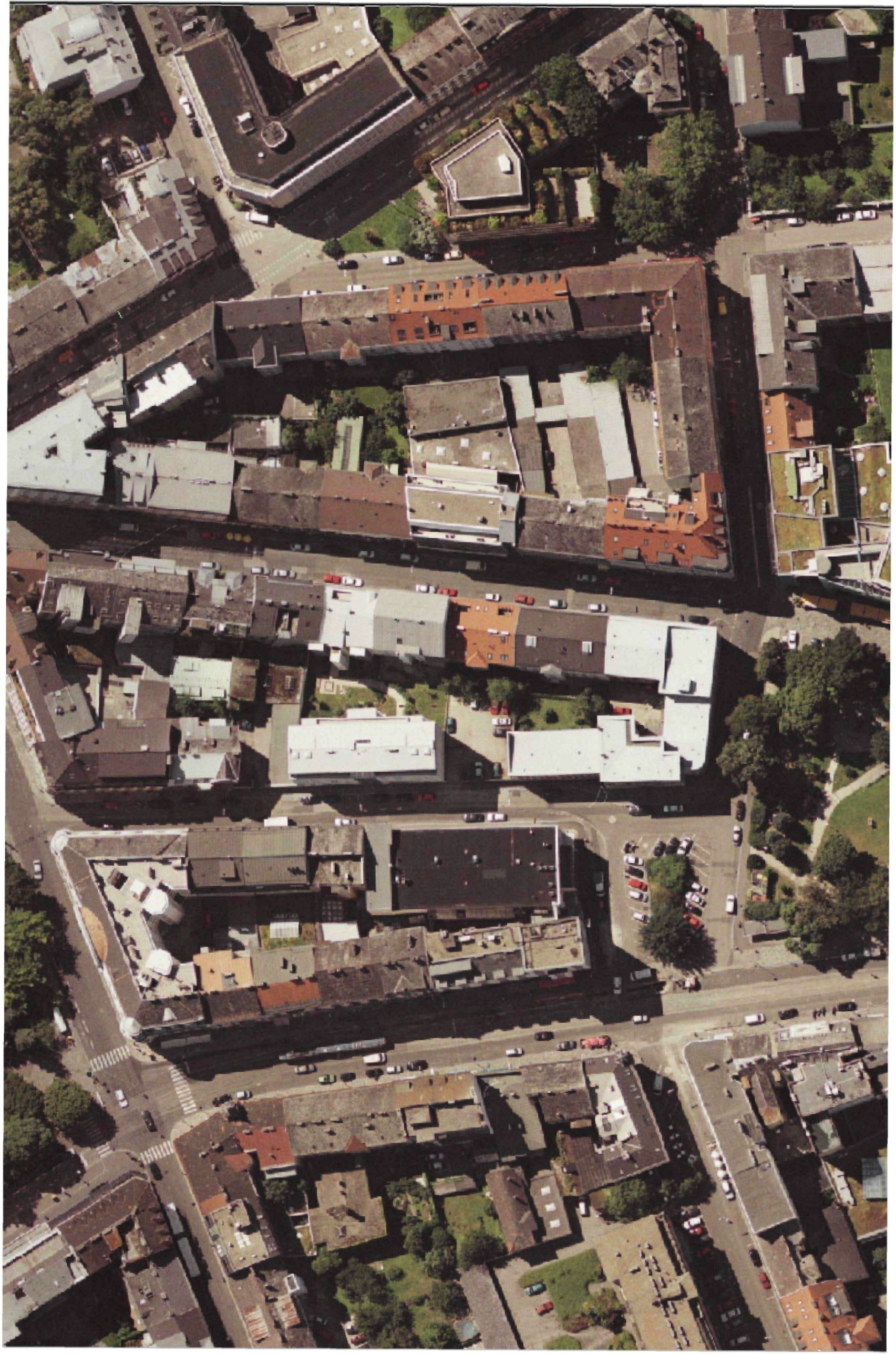

1474/2
1474/1
1495
1475/2
3098
1513/8
1496
1497/1
1497/2
3096
1513/7
1498/3
1512/16
1498/2
1513/22
1512/13
1513/1
1500
1512/14
1513/16
1501/3
3095
1512/12
1513/10
1513/5
1512/11
1502/6
1502/1
1512/9
1513/6
1513/3
1513/18
1503
1513/4
1513/11
1502/8
1502/3
1512/23
1512/7
1504/4
1512/17
1512/8
1513/12
1513/9

1476/2
1493
1474/2
1474/1
1495
1513/8
1475/2
3098
1032/1
1035/2
1035/1
1497/1
1497/2
1496
1513/7
3096
1512/16
1498/3
1498/2
1513/22
1512/13
1513/1
1500
1512/14
1513/16
3095
1501/3
1512/12
1513/10
1513/5
1512/11
1502/6
1512/9
1502/1
1513/6
1513/3
1513/18
1503
1513/4
1513/11
1502/8
1512/23
1512/7
1502/3
1504/4
1512/17
1512/8
1513/12
1513/9

STPL P.h.

BEBAUUNGSPLAN STADT LINZ

STAMMPLAN

W 101/V/4

BEGRENZT DURCH LINIENZUG

VERBALÄNDERUNG
ZUM BPL W 101/V
VOLKSGARTENSTRASSE

M 1:1000 FLÄCHE 10.000 m²

ÖFFENTLICHE AUFLAGE		BESCHLUSS DES GEMEINDERATES	
AUFLAGE	VON 30.6. BIS 28.7.97	ZAHL	
		DATUM	4.12.97
RUNDSIEGEL	BÜRGERMEISTER	RUNDSIEGEL	BÜRGERMEISTER

GENEHMIGUNG OÖ. LANDESREG.	KUNDMACHUNG	
	KUNDMACHUNG	VOM
	ANSCHLAG	AM
	ABNAHME	AM
	Kundmachung im Amtsblatt der Landeshauptstadt Linz Nr. 1 vom 12.1.98 rechtswirksam ab: 13.1.98	
	RUNDSIEGEL	VIZEBÜRGERMEISTER
VERORDNUNGSPRÜFUNG DURCH AMT DER OÖ. LANDESREGIERUNG		

PLANVERFASSER:
MAGISTRAT DER LANDESHAUPTSTADT LINZ PLANUNGSAMT

BEARBEITER: OBR D.I. LUEGER, eh.

ABTEILUNGSLEITER
STADTPLANUNG MITTE: OBR D.I. LUEGER, eh.

AMTSLEITER DES
PLANUNGSAMTES: SR D.I. BRUNNER, eh.

GEZEICHNET HEILER AM 10.03.1997
GEÄNDERT AM

DACHGESCHOSSAUSBAU
DACHRAUMAUSBAU

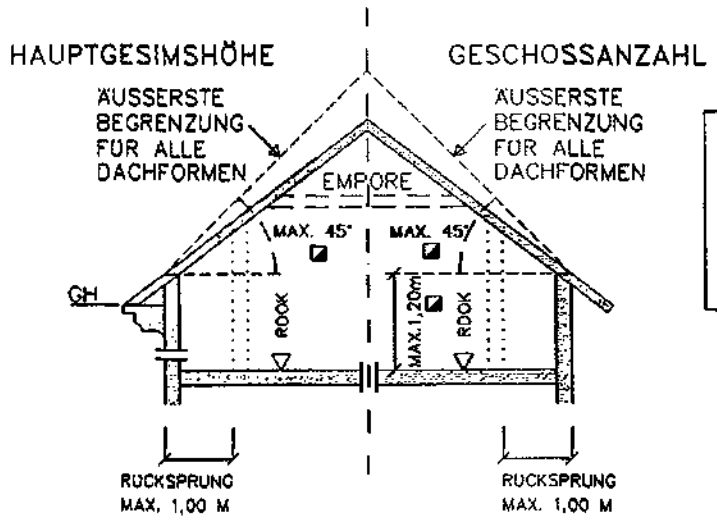

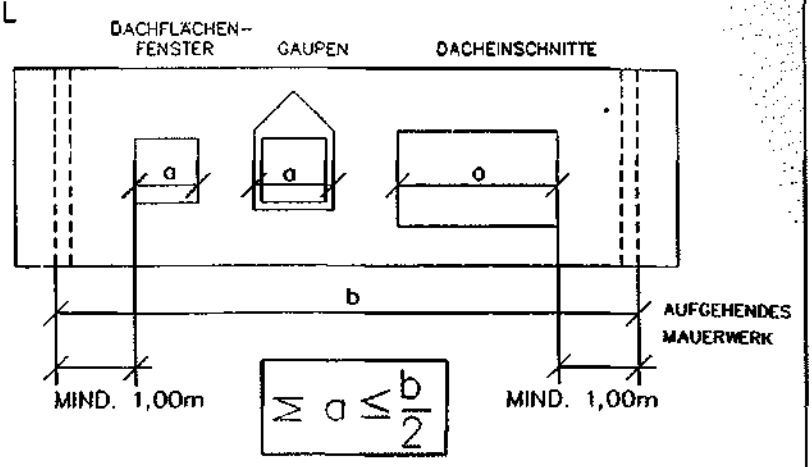

MANSARDDACH UNZULÄSSIG
ZUSÄTZLICH ZUR VOLLGESCHOSSANZAHL BZW. HAUPTGESIMSHÖHE DACHRAUM- ODER DACHGESCHOSSAUSBAU NUR IN EINER EBENE ZULÄSSIG.
DARÜBER HINAUS EMPORE BIS 50% DER THEORETISCH MÖGLICHEN EMPORENEBENE ZULÄSSIG.

◪ DIE ÜBERSCHREITUNG DIESER FESTLEGUNGEN BEI BESTEHENDEN DACHAUSBAUTEN UND BEI BESTEHENDEN AUSBAUFÄHIGEN DÄCHERN IST ZULÄSSIG. IM ERWEITERUNGSFALL KANN DIE BESTEHENDE ÜBERMAUERUNG UND DACHNEIGUNG FORTGEFÜHRT WERDEN.

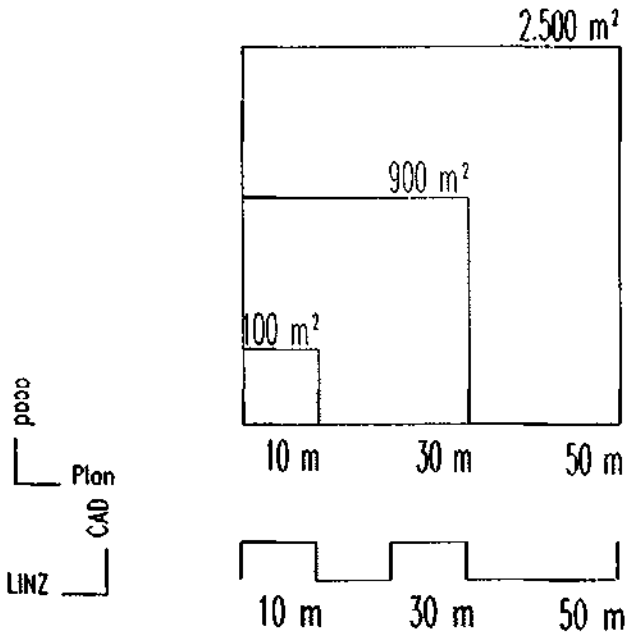

DIE WASSERVER- UND ENTSORGUNG ERFOLGT ÜBER DAS STÄDTISCHE KANAL- UND WASSERNETZ. DIE ENERGIEVERSORGUNG ERFOLGT ÜBER DAS ÖFFENTLICHE ELEKTRIZITÄTS-, GAS- BZW. FERNWÄRMENETZ.

DAS PLANUNGSGEBIET LIEGT ZUR GÄNZE IN DER SCHUTZZONE GEM. § 5 ABS. 1 DES OÖ. ORTSBILDGESETZES.

BEBAUUNG

LIFTANLAGEN UND NOTSTIEGEN SIND AUSSERHALB DER INNEREN BAUFLUCHTLINIEN ZULÄSSIG, AUSGENOMMEN BEI NEUBAUTEN.

LOGGIEN UND WINTERGÄRTEN SIND ERDGESCHOSSIG MIT EINER TIEFE BIS MAX. 3 M, BEI DEN DARÜBERLIEGENDEN VOLLGESCHOSSEN BIS MAX. 2 M AUSSERHALB DER BAUFLUCHTLINIE ZULÄSSIG.

DIE IM BEBAUUNGSPLAN FESTGELEGTEN VERBINDLICHEN HAUPTGESIMSHÖHEN BZW. DIE VERBINDLICH FESTGELEGTEN GESCHOSSE WERDEN DURCH DEN ZUSATZ MAX. ERGÄNZT, SODASS AUCH EINE UNTERSCHREITUNG DER FESTGELEGTEN HÖHE ZULÄSSIG IST.

RUHENDER VERKEHR

DIE ERRICHTUNG VON ABSTELLPLÄTZEN IN HÖFEN UND VORGÄRTEN IST UNZULÄSSIG.

DIE ERRICHTUNG VON OBERIRDISCHEN GARAGEN UND MIT SCHUTZDÄCHERN VERSEHENEN ABSTELLPLÄTZEN IN HÖFEN UND VORGÄRTEN IST UNZULÄSSIG.

DIE VERSIEGELUNG DER HOF- UND VORGARTENFLÄCHEN IST UNZULÄSSIG.
UNTER VERSIEGELUNG VERSTEHT MAN DIE HERSTELLUNG EINER OBERFLÄCHENBEFESTIGUNG MIT WASSERUNDURCHLÄSSIGEM AUFBAU (Z.B.: ASPHALT, BETON, PLATTEN AUF UNTERBETON, PFLASTERUNGEN OHNE WASSERUNDURCHLÄSSIGER FUGE).

BEGRÜNUNG

DIE DACHFLÄCHEN UNTERIRDISCHER BAULICHER ANLAGEN SIND ZU BEGRÜNEN.
DIE OBERSTE SCHICHT DES DACHAUFBAUES IST ALS VEGETATIONSSCHICHT MIT EINER MINDESTSTÄRKE VON 50 cm UND ORGANISCHEN PFLANZEN AUF MINDESTENS 80% DER FLÄCHE VERTEILT AUSZUFÜHREN.

PRO 500 m² VOLLENDETE BAUPLATZFLÄCHE IST ZUMINDEST EIN GROSSKRONIGER BAUM ÜBER DURCHGEHEND GEWACHSENEM BODEN ZU PFLANZEN BZW. ZU ERHALTEN.

Oberösterreich

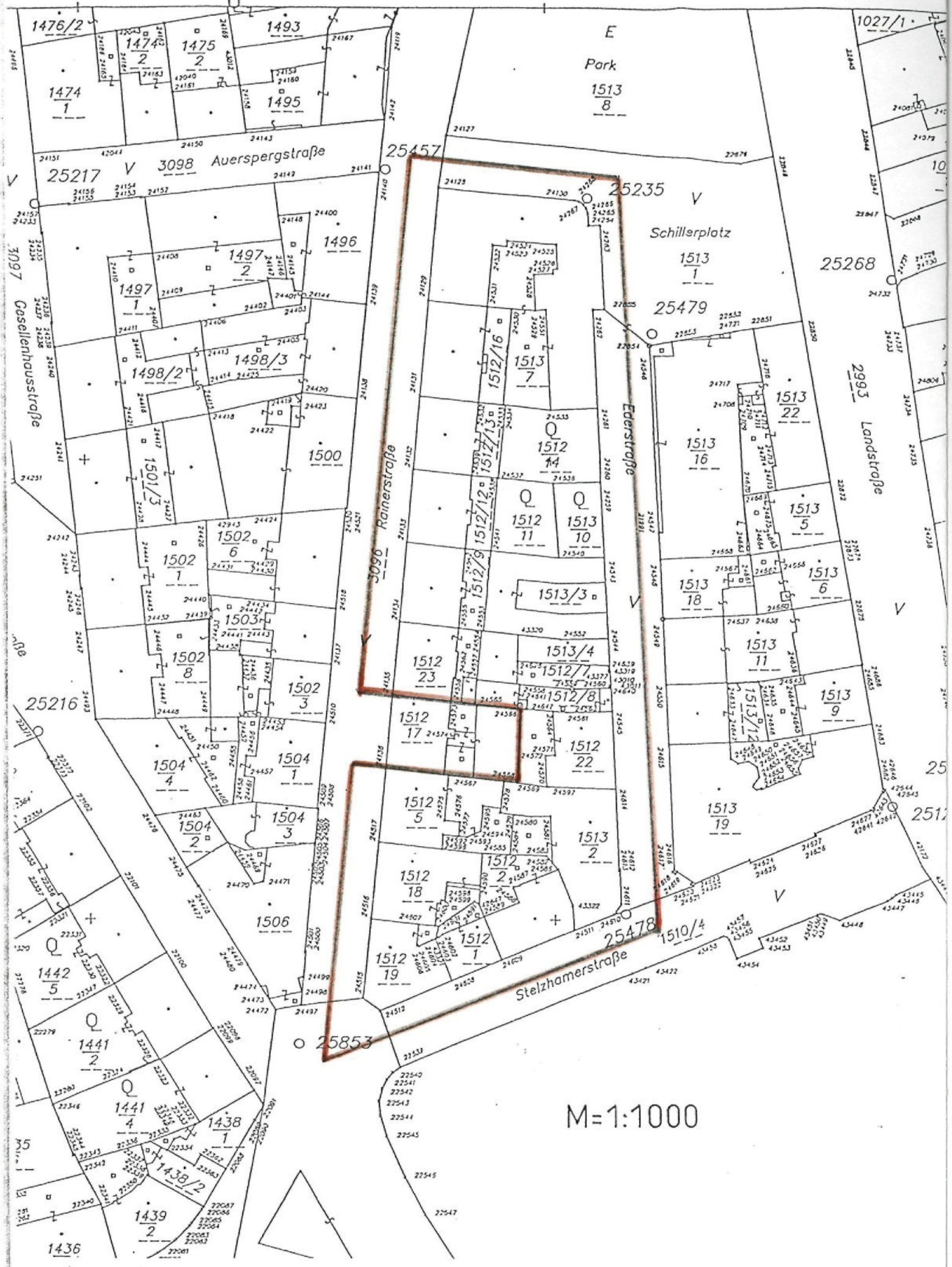

ORIGINAL - PLAN!

TBPL W 101/V

(VOLKSGARTENSTRASSE)

IN TEILWEISER ABÄNDERUNG DER TBPL. NR. 301/3A (RKR. SEIT 26. 3. 1956), NR. 301L, (RKR. SEIT 9. 11. 1956), NR. 301S, (RKR. SEIT 1. 12. 1958), NR. 301T, (RKR. SEIT 9. 5. 1960), NR. 301/5 RKR. SEIT 10. 9. 1962) SOWIE UNTER EINSCHLUSZ DER TBPL. NR. 301Z (RKR. SEIT 6. 7. 1961) UND NR. 301/6 (DZT. IM VERFAHREN).

BEGRENZT DURCH DEN LINIENZUG: ABCDEFA

m^2 : 75.250

GENEHMIGT:

FESTGESTELLT: GR-Beschluß vom 16.4.1964

WIEDERHOLT, ABGEÄNDERT DURCH:

Kundmachung im Amtsblatt der Landeshauptstadt Linz Nr. 10 vom 15.5.64

	BAULINIEN		GRENZFLUCHTLINIEN
	BAUFLUCHTLINIEN		AUFGELASSEN
	BFL. ANBAUVERBINDLICH		ERWÜNSCHTE PARZELL.
	STRASSENFLUCHTLINIEN		ABBRUCH
P	PARKPLATZ ÖFFENTL.	G	GARAGEN
	EINSTELLPLATZ PRIVAT	GB (OB)	GESCHLOSSENE (OFFENE) BAUWEISE
	WENN BEZUGSPUNKT ANGEGEBEN, HÖHENANGABEN DORT VERBINDLICH WENN KEIN BEZUGSPUNKT, GILT HÖHENANGABE FÜR STRASSENSEITE		
	HÖHE (HÖHENANGABE) IM BEZUGSPUNKT GILT BIS PFEILSPITZE		
* ( )	HÖHERZONUNG GEMÄSS § 3 LG. VOM 1.3.1921 ÜBER ANTRAG MÖGLICH		
1, 2, 3, ...	GESCHOSSANZAHL, DACHAUSBAU VERBOTEN		
HGH	HAUPTGESIMSHÖHE, DACHAUSBAU VERBOTEN		
D	DACHAUSBAU ZUSÄTZLICH MÖGLICH		
DB	DACHBEGRENZUNGSLINIE		
D	DACHAUSBAU ZUSÄTZLICH MÖGLICH, SOFERN DADURCH NICHT DIE DACHHAUT (DACHBEGRENZUNGSLINIE) ÜBERSCHRITTEN WIRD		
°	DACHNEIGUNG VERBINDLICH VORGESCHRIEBEN		
	FIRSTRICHTUNG VERBINDLICH VORGESCHRIEBEN		

0 10 20 30 40 50 60 70 80 90 100 m

M 1:1000

MAGISTRAT DER LANDESHAUPTSTADT LINZ-DONAU
STADTPLANUNGSAMT

LINZ, 21.1.1963

MODIFIZIERT NACH BERUFUNGEN AM (8. 1. 1964)

GEZEICHNET: Heiler

BEARBEITET:

AL PLA:

GESELLENHAUSSTRASSE
AUERSPERGSTRASSE
RAINERSTRASSE
STELZHAMMERSTRASSE
SCHILLERPLATZ
ÖFFENTL. BAUFLÄCHE
HGH. MAX. 19.50 m
HGH. 12,70 m
HGH. 16,50 m
HGH. 26,00 m
HGH. 24,40 m
HGH. 18,00 m
HGH. MAX. 16,50 m
HGH. MAX. 16,00 m
HGH. MAX. 18,30 m
HGH. 15,50 m
HGH. MAX. 26,00 m
HGH. MAX. 0,00 m
HGH. WIE BESTAND RAINERSTR. 27 (17,60 m)
G.B.
11,50
13,20
13,10
16,00
21,25
7,00
C
D
G
H